

SICHUAN GONGCHENG JIANSHE BIAOZHUN SHEJI

四川省工程建设标准设计

钢筋混凝土阳台、挑廊构件

DBJT20—59

图集号川07G06

二〇〇八

《川07系列建筑标准设计图集》

编制总说明

《川07系列建筑标准设计图集》（简称《川07图集》）是受四川省建设厅委托，省建筑标准设计办公室负责组织有关设计单位编制完成的，供设计、施工、建设、监理、施工图审查机构等单位使用。该系列图集结合国家现行政策、新技术和有关标准规范，在原省标图集基础上进行了大量的调整补充和完善，充分反映了当前建设领域中的新成果，体现了新技术发展的趋势。

《川07图集》分为建筑（川07J），结构（川07G）两个专业共计27册，基本涵盖了建筑、结构设计的主要方面。经四川省建设厅批准，在我省辖区内作为全省工程建设标准设计启用。

《川07图集》在编制过程中，得到了有关部门和专家的大力支持，在此表示致谢。

《川07图集》在使用过程中有何问题、意见，请及时与编制单位或我办联系，以便修编时参考。

图集征订联系单位：四川省建筑标准设计办公室

地址：成都东马道街20号 邮编：610017 传真：（028）86945106

联系电话：（028）86945106 （028）85555161 13808043155

联系人：赵女士 何女士

定价：21.00元

四川省建筑标准设计办公室

2008年2月

四川省建设厅文件

川建勘设发[2007]497号

四川省建设厅关于发布《轻质填充墙构造图集》（川07G01）

等27项省建筑标准设计图集的通知

各市、州建设行政主管部门、各扩权试点县建设行政主管部门：

经审查，批准由四川省建筑标准设计办公室组织，四川省建筑设计院等主编的《轻质填充墙构造图集》（川07G01）等27项标准设计为四川省建设标准设计图集，自2008年2月1日起施行。原相关建筑标准设计同时废止。

《轻质填充墙构造图集》等27项建筑标准设计图集由四川省建设厅负责管理，四川省建筑设计院等相关主编单位负责具体解释工作，省建筑标准设计办公室负责出版、发行和推广工作。

特此通知。

附件：新批准的27项四川省建筑标准设计图集名称及编号表

二00七年十二月二十一日

主题词：城乡建设 建筑标准 设计 通知

抄送：各工程勘察设计单位

四川省建设厅办公室

2007年12月24日印

新批准的27项四川省建筑标准设计图集名称及编号表

统一编号	图集编号	图集名称	主编单位
DBJT20-59	川 07J01	《工程做法》	四川时代建筑设计有限公司
	川 07J02	《地下工程防水》	四川时代建筑设计有限公司
	川 07J03	《墙》	中国建筑技术集团有限公司西南设计分院
	川 07J04-1	《常用门窗》	中国建筑技术集团有限公司西南设计分院
	川 07J04-2	《专用门窗》	中国建筑技术集团有限公司西南设计分院
	川 07J05	《阳台、外廊栏杆》	四川时代建筑设计有限公司
	川 07J06	《楼梯》	四川时代建筑设计有限公司
	川 07J07-1	《平屋面》	四川时代建筑设计有限公司
	川 07J07-2	《坡屋面》	四川时代建筑设计有限公司
	川 07J08	《室外装修》	四川省内江建筑勘察设计院
	川 07J09-1	《内装修—墙面、(楼)地面分册》	四川省内江建筑勘察设计院
	川 07J09-2	《内装修—吊顶分册》	四川省内江建筑勘察设计院
	川 07J09-3	《内装修—配件分册》	四川省内江建筑勘察设计院
	川 07J10	《住宅厨房、卫生间排气道》	中国建筑技术集团有限公司西南设计分院
	川 07J11	《卫生、洗涤设施》	中国建筑技术集团有限公司西南设计分院
	川 07J12	《无障碍设施》	四川时代建筑设计有限公司
	川 07J13	《节能建筑墙体、楼地面构造图集》	四川省建筑科学研究院
	川 07J14	《石膏板与挤塑板复合内保温系统构造》	四川省建筑科学研究院
	川 07J15	《膨胀玻化微珠保温干混砂浆构造》	四川省城镇建设设计院
	川 07J16	《聚苯体系外墙外保温建筑构造》	四川省城镇建设设计院
	川 07G01	《轻质填充墙构造图集》	四川省建筑设计院
	川 07G02	《混凝土预制桩基础图集》	四川省建筑设计院
	川 07G03	《混凝土无梁楼盖图集》	四川省建筑设计院
	川 07G04	《现浇混凝土板式楼梯图集》	四川省建筑设计院
	川 07G05	《钢筋混凝土过梁》	四川省城镇建设设计院
	川 07G06	《钢筋混凝土阳台、挑廊构件》	四川省城镇建设设计院
	川 07G07	《管沟及盖板》	四川省城镇建设设计院

设计	审核	校对	制图
何峰	林林	林林	林林
2014	2014	2014	2014

修集中荷载 1.0kN ,活荷载标准值取为 0.5kN/m^2 ,挑梁、边梁及雨罩屋面板自重。

4. 阳台和挑廊楼板外加永久荷载 (不包括阳台和挑廊楼板自重) 总重不超过 1.5kN/m^2 。

5. 雨罩屋面板外加永久荷载 (不包括屋面板自重) 总重不超过 1.25kN/m^2 (其中防水层 0.35kN/m^2 , 25mm 厚水泥砂浆找平层和 20mm 厚板底抹灰)。

(二) 结构构件的安全等级

构件的安全等级为二级, 结构构件的重要性系数为 $\gamma_f=1.0$, 构件设计使用年限为 50 年。

本图集构件所处环境类别为二 (a) 类。

(三) 荷载分项系数

1. 永久荷载分项系数

其效应对结构不利, 对由可变荷载效应控制的组合, 取 1.2 ; 对由永久荷载控制的组合, 取 1.35。

2. 可变荷载分项系数取 1.4。

3. 可变荷载的组合值系数取 0.7。

(四) 挑梁计算

1. 挑梁计算采用中国建筑科学研究院 PKPMCAD 工程部开发的结构基本构件辅助设计软件 GJ 软件;

2. 挑梁最大弯矩设计值计算: $M_{\max}=M_{\text{ov}}$

式中 M_{ov} —挑梁的荷载设计值对计算倾覆点产生的倾覆力矩;

3. 挑梁最大剪力设计值计算: $V_{\max}=V_0$ 。

式中 V_0 —挑梁的荷载设计值在挑梁墙外边缘处截面产生的剪力

(五) 抗倾覆验算和挑梁下砌体局部受压承载力验算

按《砌体结构设计规范》(GB50003-2001) 第 7.4.1~7.4.4 条计算。

六. 采用材料

(一) 混凝土

1. 挑梁混凝土强度等级 C25 及 C30。

2. 边梁混凝土强度等级 C25 及 C30。

(二) 钢材及焊条

1. 热轧钢筋 HPB235-Φ; 热轧钢筋 HRB335-Φ。

2. 预埋件采用 Q235B 钢板。

3. 焊条: HPB235 钢筋用 E43 焊条; HRB335 钢筋用 E50 焊条

(三) 主筋混凝土保护层

混凝土等级为 C25、C30, 保护层厚度为 30mm ; 钢筋端头保护层厚度为 10mm 。

七. 图集选用方法

(一) 构件代号说明

YT XX-X-XXXX-X
 阳台代号
 净挑出长度代号
 15 表示 1500mm
 活荷载分级: 1、2级
 1级 2.5kN/m^2
 2级 3.5kN/m^2

挑梁截面类别代号; 缺省为A
 A为等截面梁; B为变截面梁
 开间尺寸代号
 单阳台为2位; 双阳台为4位
 30 表示开间尺寸 3000mm 的单阳台
 3033 表示开间尺寸 3000mm 和 3300 组合的双阳台

挑梁代号

YZXX-XXXX-X

挑梁截面类别代号;缺省为A
A为等截面梁;B为变截面梁

净挑出长度代号
15表示1500mm

开间尺寸代号
单阳台为2位;双阳台为4位
30表示开间尺寸3000mm的单阳台
3033表示开间尺寸3000mm和3300组合的双阳台

挑梁位置代号 ———— xWTxxx-x

边挑梁B；中挑梁Z

屋面挑梁代号

净挑出长度代号

15表示1500mm

挑梁截面类别代号；缺省为A
A为等截面梁；B为变截面梁

弯矩、剪力设计值等级

挑梁位置代号——
边挑梁B；中挑梁Z
挑梁代号——
净挑出长度代号——
15表示1500mm

xTLxxx-x-x

活荷载分级：1、2级，缺省为1
1级 2.5kN/m^2
2级 3.5kN/m^2
挑梁截面类别代号；缺省为A
A为等截面梁；B为变截面梁
弯矩、剪力设计值等级

挑梁位置代号——边挑梁B；中挑梁Z

挑梁截面类别代号——挑梁截面类别代号；缺省为A
A为等截面梁；B为变截面梁

净挑出长度代号——15表示1500mm

活荷载分级：1、2级，缺省为1
1级 2.5kN/m^2
2级 3.5kN/m^2

弯矩、剪力设计值等级

 边梁代号
 开间尺寸代号

边梁按照截面高度编号
 例如28表示边梁截面高度280

边梁按照截面高度编号	28	33	37	43	48	53	24	30	35	40
边梁截面高度 (mm)	280	330	370	430	480	530	240	300	350	400

(二) 选用举例

1. 阳台净挑出尺寸 1500mm, 开间尺寸 2700mm+3600mm, 现浇双

校对	何峰	设计	林林	制图	林林
设计	林林	林林	林林	林林	林林

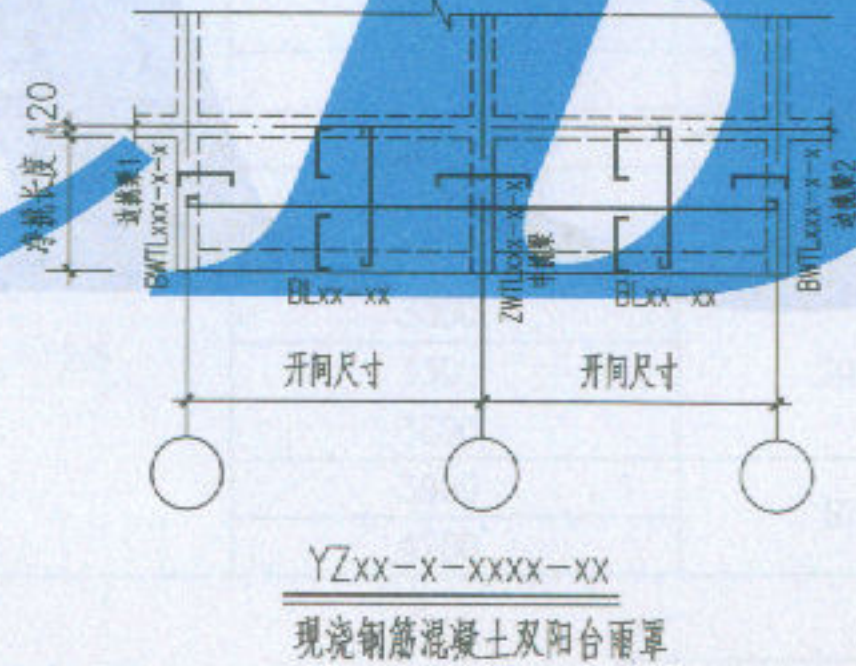
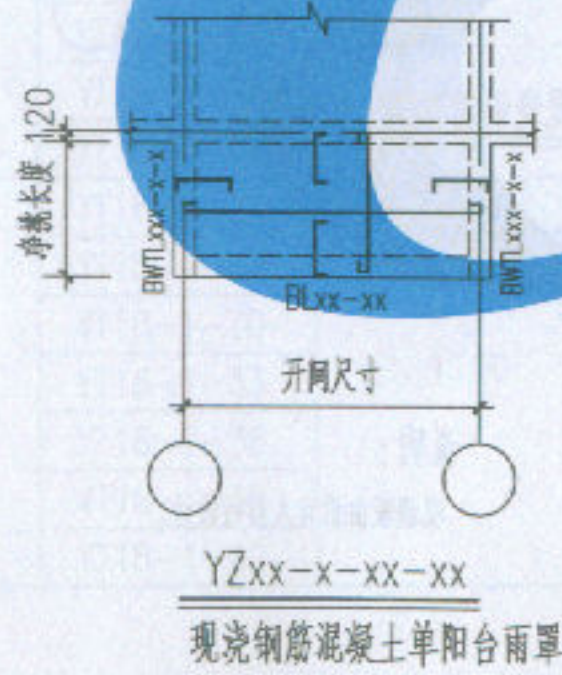
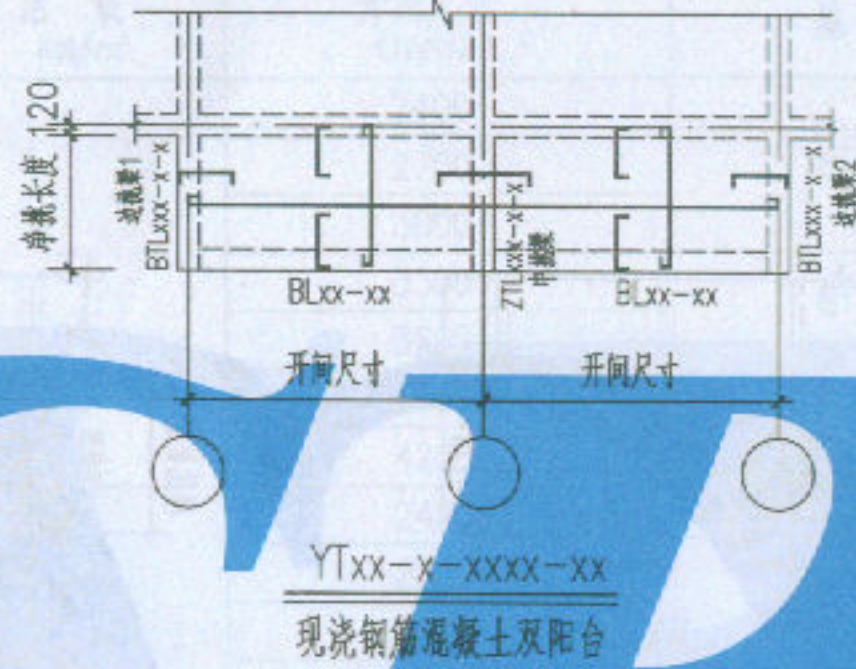
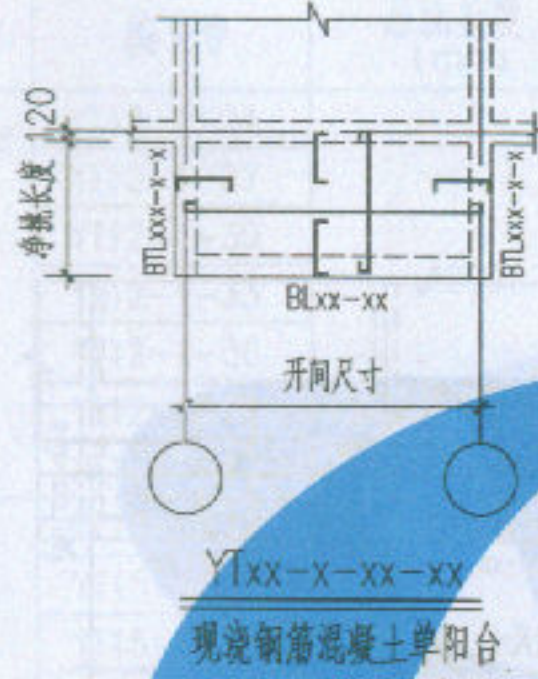

说明：
现浇板由设计人自行设计。

阳台结构布置图
阳台雨罩结构布置图

图集号 川07G06
页次 6

校	对	何婷	何婷
没	计	兰怡林	
制	图	兰怡林	

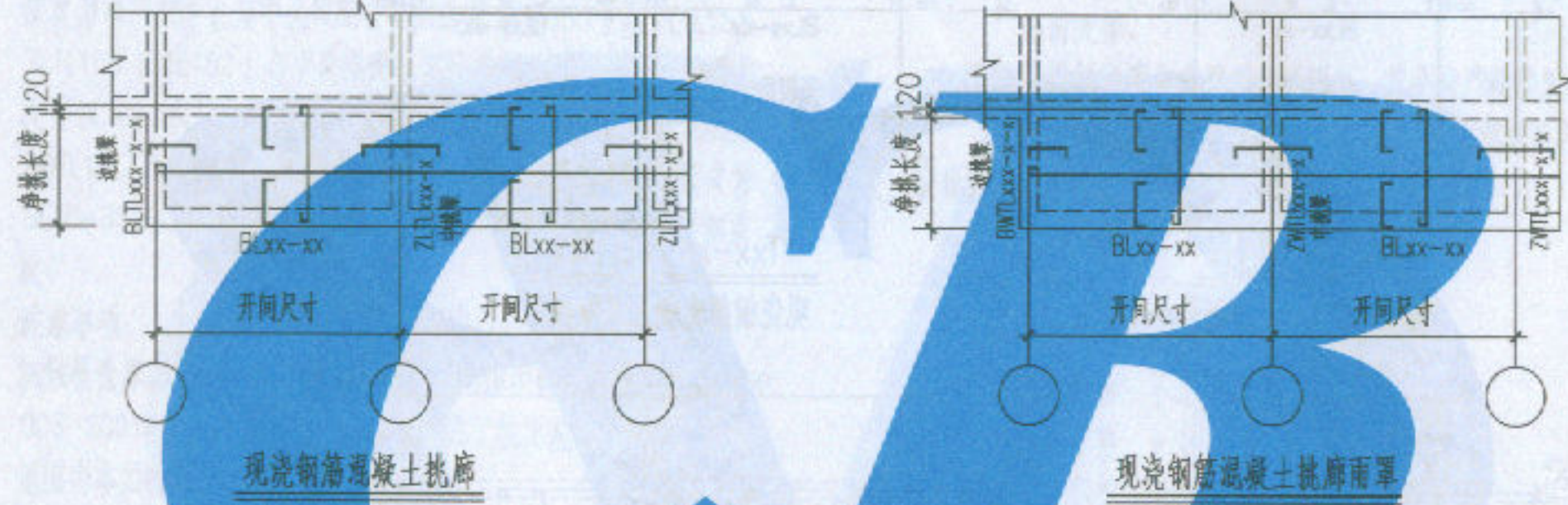

说明:

现浇板由设计人自行设计。

名称	编号	悬挑长度 (mm)	活 载 KN/m ²	开间尺寸 (mm)	挑 梁	边 梁
单 阳 台	YT12-1-24	1200	2.5	2400	BTL121	BL24-24
	YT12-1-27			2700		BL27-24
	YT12-1-30			3000		BL30-24
	YT12-1-33			3300	BTL122	BL33-30
	YT12-1-36			3600		BL36-30
	YT12-1-39			3900	BTL123	BL39-35
	YT12-1-42			4200		BL42-35
单 阳 台	YT15-1-24	1500	2.5	2400	BTL151	BL24-24
	YT15-1-27			2700		BL27-24
	YT15-1-30			3000		BL30-24
	YT15-1-33			3300	BTL152	BL33-30
	YT15-1-36			3600		BL36-30
	YT15-1-39			3900	BTL153	BL39-35
	YT15-1-42			4200		BL42-35
单 阳 台	YT18-1-24	1800	2.5	2400	BTL181	BL24-30
	YT18-1-27			2700		BL27-30
	YT18-1-30			3000		BL30-30
	YT18-1-33			3300	BTL182	BL33-30
	YT18-1-36			3600		BL36-30
	YT18-1-39			3900	BTL183	BL39-35
	YT18-1-42			4200		BL42-35

名 称	编 号	悬挑长度 (mm)	活 载 KN/m ²	开间尺寸 (mm)	挑 梁	边 梁
单 阳 台	YT12-2-24	1200	2.5	2400	BTL121-2	BL24-24
	YT12-2-27			2700		BL27-24
	YT12-2-30			3000		BL30-24
	YT12-2-33			3300	BTL122-2	BL33-30
	YT12-2-36			3600		BL36-30
	YT12-2-39			3900		BL39-35
	YT12-2-42			4200	BTL123-2	BL42-35
单 阳 台	YT15-2-24	1500	2.5	2400	BTL151-2	BL24-24
	YT15-2-27			2700		BL27-24
	YT15-2-30			3000		BL30-24
	YT15-2-33			3300	BTL152-2	BL33-30
	YT15-2-36			3600		BL36-30
	YT15-2-39			3900		BL39-35
	YT15-2-42			4200	BTL153-2	BL42-35
单 阳 台	YT18-2-24	1800	2.5	2400	BTL181-2	BL24-30
	YT18-2-27			2700		BL27-30
	YT18-2-30			3000		BL30-30
	YT18-2-33			3300	BTL182-2	BL33-30
	YT18-2-36			3600		BL36-30
	YT18-2-39			3900		BL39-35
	YT18-2-42			4200	BTL183-2	BL42-35

名 称	编 号	悬挑长度 (mm)	活 载 KN/m ²	开间尺寸 (mm)	挑 梁			边 梁
					边挑梁1	中挑梁	边挑梁2	
双 阳 台	YT12-1-2424	1200	2.5	2400+2400	BTL122	ZTL121	BTL122	BL24-30+BL24-30
	YT12-1-2427			2400+2700				BL24-30+BL27-30
	YT12-1-2430			2400+3000				BL24-30+BL30-30
	YT12-1-2433			2400+3300				BL24-30+BL33-30
	YT12-1-2436			2400+3600	BTL123	ZTL122	BTL123	BL24-30+BL36-30
	YT12-1-2439			2400+3900				BL24-35+BL39-35
	YT12-1-2442			2400+4200				BL24-35+BL42-35
双 阳 台	YT12-1-2724	1200	2.5	2700+2400	BTL122	ZTL121	BTL122	BL27-30+BL24-30
	YT12-1-2727			2700+2700				BL27-30+BL27-30
	YT12-1-2730			2700+3000				BL27-30+BL30-30
	YT12-1-2733			2700+3300				BL27-30+BL33-30
	YT12-1-2736			2700+3600	BTL123	ZTL122	BTL123	BL27-35+BL36-35
	YT12-1-2739			2700+3900				BL27-35+BL39-35
	YT12-1-2742			2700+4200				BL27-35+BL42-35
双 阳 台	YT12-1-3024	1200	2.5	3000+2400	BTL122	ZTL121	BTL122	BL30-30+BL24-30
	YT12-1-3027			3000+2700				BL30-30+BL27-30
	YT12-1-3030			3000+3000				BL30-30+BL30-30
	YT12-1-3033			3000+3300	BTL123	ZTL122	BTL123	BL30-35+BL33-35
	YT12-1-3036			3000+3600				BL30-35+BL36-35
	YT12-1-3039			3000+3900				BL30-35+BL39-35
	YT12-1-3042			3000+4200				BL30-35+BL42-35

A型(等截面)现浇双阳台选用表

审核	设计	制图
何海	林怡	林怡
校	计	图
核	校	制

名称	编号	悬挑长度 (mm)	活 载 KN/m ²	开间尺寸 (mm)	挑 梁			边 梁
					边挑梁1	中挑梁	边挑梁2	
双 阳 台	YT12-1-3324	1200	2.5	3300+2400	BTL122	ZTL121	BTL122	BL33-30+BL24-30
	YT12-1-3327			3300+2700				BL33-30+BL27-30
	YT12-1-3330			3300+3000	BTL123	ZTL122	BTL123	BL33-35+BL30-35
	YT12-1-3333			3300+3300				BL33-35+BL33-35
	YT12-1-3336			3300+3600				BL33-35+BL36-35
	YT12-1-3339			3300+3900				BL33-35+BL39-35
	YT12-1-3342			3300+4200	BTL123	ZTL123	BTL123	BL33-35+BL42-35
双 阳 台	YT12-1-3624	1200	2.5	3600+2400	BTL122	ZTL121	BTL122	BL36-30+BL24-30
	YT12-1-3627			3600+2700	BTL123	ZTL122	BTL123	BL36-35+BL27-35
	YT12-1-3630			3600+3000				BL36-35+BL30-35
	YT12-1-3633			3600+3300				BL36-35+BL33-35
	YT12-1-3636			3600+3600				BL36-35+BL36-35
	YT12-1-3639			3600+3900	BTL123	ZTL123	BTL123	BL36-35+BL39-35
	YT12-1-3642			3600+4200				BL36-35+BL42-35
双 阳 台	YT12-1-3924	1200	2.5	3900+2400	BTL123	ZTL122	BTL123	BL39-35+BL24-35
	YT12-1-3927			3900+2700				BL39-35+BL27-35
	YT12-1-3930			3900+3000				BL39-35+BL30-35
	YT12-1-3933			3900+3300				BL39-35+BL33-35
	YT12-1-3936			3900+3600	BTL123	ZTL123	BTL123	BL39-35+BL36-35
	YT12-1-3939			3900+3900				BL39-35+BL39-35
	YT12-1-3942			3900+4200				BL39-35+BL42-35

A型(等截面)现浇双阳台选用表

图集号	川07G06
页次	11

名 称	编 号	悬挑长度 (mm)	活 载 KN/m ²	开间尺寸 (mm)	挑 梁			边 梁
					边挑梁1	中挑梁	边挑梁2	
双 阳 台	YT12-1-4224	1200	2.5	4200+2400	BTL123	ZTL122	BTL123	BL42-35+BL24-35
	YT12-1-4227			4200+2700				BL42-35+BL27-35
	YT12-1-4230			4200+3000				BL42-35+BL30-35
	YT12-1-4233			4200+3300				BL42-35+BL42-35
	YT12-1-4236			4200+3600				BL42-35+BL36-35
	YT12-1-4239			4200+3900				BL42-35+BL39-35
	YT12-1-4242			4200+4200				BL42-35+BL42-35
双 阳 台	YT15-1-2424	1500	2.5	2400+2400	BTL154	ZTL151	BTL154	BL24-30+BL24-30
	YT15-1-2427			2400+2700				BL24-30+BL27-30
	YT15-1-2430			2400+3000				BL24-35+BL30-35
	YT15-1-2433			2400+3300				BL24-35+BL33-35
	YT15-1-2436			2400+3600				BL24-35+BL36-35
	YT15-1-2439			2400+3900				BL24-35+BL39-35
	YT15-1-2442			2400+4200				BL24-35+BL42-35
双 阳 台	YT15-1-2724	1500	2.5	2700+2400	BTL154	ZTL151	BTL154	BL27-30+BL24-30
	YT15-1-2727			2700+2700				BL27-35+BL27-35
	YT15-1-2730			2700+3000				BL27-35+BL30-35
	YT15-1-2733			2700+3300				BL27-35+BL33-35
	YT15-1-2736			2700+3600				BL27-35+BL36-35
	YT15-1-2739			2700+3900				BL27-35+BL39-35
	YT15-1-2742			2700+4200				BL27-35+BL42-35

A型(等截面)现浇双阳台选用表

名 称	编 号	悬挑长度 (mm)	活 载 KN/m ²	开间尺寸 (mm)	挑 梁			边 梁
					边挑梁1	中挑梁	边挑梁2	
双 阳 台	YT15-1-3024	1500	2.5	3000+2400	BTL155	ZTL152	BTL155	BL30-35+BL24-35
	YT15-1-3027			3000+2700				BL30-35+BL27-35
	YT15-1-3030			3000+3000				BL30-35+BL30-35
	YT15-1-3033			3000+3300	BTL155	ZTL152	BTL153	BL30-35+BL33-35
	YT15-1-3036			3000+3600				BL30-35+BL36-35
	YT15-1-3039			3000+3900				BL30-35+BL39-35
	YT15-1-3042			3000+4200	BTL155	ZTL153	BTL153	BL30-35+BL42-35
双 阳 台	YT15-1-3324	1500	2.5	3300+2400	BTL153	ZTL152	BTL155	BL33-35+BL24-35
	YT15-1-3327			3300+2700				BL33-35+BL27-35
	YT15-1-3330			3300+3000				BL33-35+BL30-35
	YT15-1-3333			3300+3300	BTL153	ZTL152	BTL153	BL33-35+BL33-35
	YT15-1-3336			3300+3600				BL33-35+BL36-35
	YT15-1-3339			3300+3900				BL33-35+BL39-35
	YT15-1-3342			3300+4200	BTL153	ZTL154	BTL153	BL33-35+BL42-35
双 阳 台	YT15-1-3624	1500	2.5	3600+2400	BTL153	ZTL152	BTL155	BL36-35+BL24-35
	YT15-1-3627			3600+2700				BL36-35+BL27-35
	YT15-1-3630			3600+3000				BL36-35+BL30-35
	YT15-1-3633			3600+3300	BTL153	ZTL153	BTL153	BL36-35+BL33-35
	YT15-1-3636			3600+3600				BL36-35+BL36-35
	YT15-1-3639			3600+3900				BL36-35+BL39-35
	YT15-1-3642			3600+4200	BTL153	ZTL154	BTL153	BL36-35+BL42-35

名称	编号	悬挑长度 (mm)	活 载 KN/m ²	开间尺寸 (mm)	挑 梁			边 梁
					边挑梁1	中挑梁	边挑梁2	
双 阳 台	YT15-1-3924	1500	2.5	3900+2400	BTL153	ZTL152	BTL155	BL39-35+BL24-35
	YT15-1-3927			3900+2700				BL39-35+BL27-35
	YT15-1-3930			3900+3000	BTL153	ZTL153	BTL153	BL39-35+BL30-35
	YT15-1-3933			3900+3300				BL39-35+BL33-35
	YT15-1-3936			3900+3600	BTL153	ZTL154	BTL153	BL39-35+BL36-35
	YT15-1-3939			3900+3900				BL39-35+BL39-35
	YT15-1-3942			3900+4200				BL39-35+BL42-35
双 阳 台	YT15-1-4224	1500	2.5	4200+2400	BTL153	ZTL152	BTL155	BL42-35+BL24-35
	YT15-1-4227			4200+2700	BTL153	ZTL153	BTL155	BL42-35+BL27-35
	YT15-1-4230			4200+3000				BL42-35+BL30-35
	YT15-1-4233			4200+3300	BTL153	ZTL154	BTL153	BL42-35+BL42-35
	YT15-1-4236			4200+3600				BL42-35+BL36-35
	YT15-1-4239			4200+3900				BL42-35+BL39-35
	YT15-1-4242			4200+4200	BTL156	ZTL155	BTL156	BL42-40+BL42-40
双 阳 台	YT18-1-2424	1800	2.5	2400+2400	BTL184	ZTL181	BTL184	BL24-35+BL24-35
	YT18-1-2427			2400+2700				BL24-35+BL27-35
	YT18-1-2430			2400+3000				BL24-40+BL30-40
	YT18-1-2433			2400+3300	BTL185	ZTL182	BTL185	BL24-40+BL33-40
	YT18-1-2436			2400+3600	BTL185	ZTL183	BTL185	BL24-40+BL36-40
	YT18-1-2439			2400+3900	BTL185	ZTL183	BTL186	BL24-40+BL39-40
	YT18-1-2442			2400+4200				BL24-40+BL42-40

A型(等截面)现浇双阳台选用表

名 称	编 号	悬挑长度 (mm)	活 载 KN/m ²	开间尺寸 (mm)	挑 梁			边 梁
					边挑梁1	中挑梁	边挑梁2	
双 阳 台	YT18-1-2724	1800	2.5	2700+2400	BTL184	ZTL181	BTL184	BL27-35+BL24-35
	YT18-1-2727			2700+2700	BTL185	ZTL182	BTL185	BL27-40+BL27-40
	YT18-1-2730			2700+3000				BL27-40+BL30-40
	YT18-1-2733			2700+3300	BTL185	ZTL183	BTL185	BL27-40+BL33-40
	YT18-1-2736			2700+3600				BL27-40+BL36-40
	YT18-1-2739			2700+3900	BTL185	ZTL183	BTL186	BL27-40+BL39-40
	YT18-1-2742			2700+4200	BTL185	ZTL184	BTL186	BL27-40+BL42-40
双 阳 台	YT18-1-3024	1800	2.5	3000+2400	BTL185	ZTL182	BTL185	BL30-40+BL24-40
	YT18-1-3027			3000+2700				BL30-40+BL27-40
	YT18-1-3030			3000+3000	BTL185	ZTL183	BTL185	BL30-40+BL30-40
	YT18-1-3033			3000+3300				BL30-40+BL33-40
	YT18-1-3036			3000+3600	BTL185	ZTL184	BTL186	BL30-40+BL36-40
	YT18-1-3039			3000+3900				BL30-40+BL39-40
	YT18-1-3042			3000+4200	BTL185	ZTL184	BTL186	BL30-40+BL42-40
双 阳 台	YT18-1-3324	1800	2.5	3300+2400	BTL185	ZTL182	BTL185	BL33-40+BL24-40
	YT18-1-3327			3300+2700	BTL185	ZTL183	BTL185	BL33-40+BL27-40
	YT18-1-3330			3300+3000				BL33-40+BL30-40
	YT18-1-3333			3300+3300	BTL185	ZTL183	BTL185	BL33-40+BL33-40
	YT18-1-3336			3300+3600	BTL185	ZTL184	BTL185	BL33-40+BL36-40
	YT18-1-3339			3300+3900	BTL185	ZTL184	BTL186	BL33-40+BL39-40
	YT18-1-3342			3300+4200				BL33-40+BL42-40

A型(等截面)现浇双阳台选用表

图集号 川07G06
页 次 15

名 称	编 号	悬挑长度 (mm)	活 载 KN/m ²	开间尺寸 (mm)	挑 梁			边 梁	
					边挑梁1	中挑梁	边挑梁2		
双 阳 台	YT18-1-3624	1800	2.5	3600+2400	BTL185	ZTL183	BTL185	BL36-40+BL24-40	
	YT18-1-3627			3600+2700				BL36-40+BL27-40	
	YT18-1-3630			3600+3000				BL36-40+BL30-40	
	YT18-1-3633			3600+3300	BTL185	ZTL184	BTL185	BL36-40+BL33-40	
	YT18-1-3636			3600+3600				BL36-40+BL36-40	
	YT18-1-3639			3600+3900				BTL186	
	YT18-1-3642			3600+4200	BTL187	ZTL185	BTL187	BL36-45+BL42-45	
双 阳 台	YT18-1-3924	1800	2.5	3900+2400	BTL186	ZTL183	BTL185	BL39-40+BL24-40	
	YT18-1-3927			3900+2700				BL39-40+BL27-40	
	YT18-1-3930			3900+3000				BL39-40+BL30-40	
	YT18-1-3933			3900+3300	BTL186	ZTL184	BTL185	BL39-40+BL33-40	
	YT18-1-3936			3900+3600				BL39-40+BL36-40	
	YT18-1-3939			3900+3900				BTL187	ZTL185
	YT18-1-3942			3900+4200	BTL186	ZTL183	BTL185	BL39-45+BL42-45	
双 阳 台	YT18-1-4224	4200+2400	BTL186	ZTL184				BTL185	BL42-40+BL24-40
	YT18-1-4227	4200+2700							BL42-40+BL27-40
	YT18-1-4230	4200+3000			BL42-40+BL30-40				
	YT18-1-4233	4200+3300	BTL187	ZTL185	BTL187	BL42-40+BL42-40			
	YT18-1-4236	4200+3600				BL42-45+BL36-45			
	YT18-1-4239	4200+3900				BL42-45+BL39-45			
	YT18-1-4242	4200+4200				BL42-45+BL42-45			

A型(等截面)现浇双阳台选用表

审核: 何海
设计: 林柏
校对: 林柏
制图: 林柏

名称	编号	悬挑长度 (mm)	活载 KN/m ²	开间尺寸 (mm)	挑梁			边梁
					边挑梁1	中挑梁	边挑梁2	
双 阳 台	YT12-2-2424	1200	2.5	2400+2400	BTL122-2	ZTL121-2	BTL122-2	BL24-30+BL24-30
	YT12-2-2427			2400+2700				BL24-30+BL27-30
	YT12-2-2430			2400+3000				BL24-30+BL30-30
	YT12-2-2433			2400+3300				BL24-30+BL33-30
	YT12-2-2436			2400+3600	BTL123-2	ZTL122-2	BTL123-2	BL24-30+BL36-30
	YT12-2-2439			2400+3900				BL24-35+BL39-35
	YT12-2-2442			2400+4200				BL24-35+BL42-35
双 阳 台	YT12-2-2724	1200	2.5	2700+2400	BTL122-2	ZTL121-2	BTL122-2	BL27-30+BL24-30
	YT12-2-2727			2700+2700				BL27-30+BL27-30
	YT12-2-2730			2700+3000				BL27-30+BL30-30
	YT12-2-2733			2700+3300				BL27-30+BL33-30
	YT12-2-2736			2700+3600	BTL123-2	ZTL122-2	BTL123-2	BL27-35+BL36-35
	YT12-2-2739			2700+3900				BL27-35+BL39-35
	YT12-2-2742			2700+4200				BL27-35+BL42-35
双 阳 台	YT12-2-3024	1200	2.5	3000+2400	BTL122-2	ZTL121-2	BTL122-2	BL30-30+BL24-30
	YT12-2-3027			3000+2700				BL30-30+BL27-30
	YT12-2-3030			3000+3000				BL30-30+BL30-30
	YT12-2-3033			3000+3300	BTL123-2	ZTL122-2	BTL123-2	BL30-35+BL33-35
	YT12-2-3036			3000+3600				BL30-35+BL36-35
	YT12-2-3039			3000+3900				BL30-35+BL39-35
	YT12-2-3042			3000+4200				BL30-35+BL42-35

A型(等截面)现浇双阳台选用表

图集号 川07G06
页次 17

名称	编号	悬挑长度 (mm)	活 载 KN/m ²	开间尺寸 (mm)	挑 梁			边 梁
					边挑梁1	中挑梁	边挑梁2	
双 阳 台	YT12-2-3324	1200	2.5	3300+2400	BTL122-2	ZTL121-2	BTL122-2	BL33-30+BL24-30
	YT12-2-3327			3300+2700				BL33-30+BL27-30
	YT12-2-3330			3300+3000				BL33-35+BL30-35
	YT12-2-3333			3300+3300	BTL123-2	ZTL122-2	BTL123-2	BL33-35+BL33-35
	YT12-2-3336			3300+3600				BL33-35+BL36-35
	YT12-2-3339			3300+3900				BL33-35+BL39-35
	YT12-2-3342			3300+4200	BTL123-2	ZTL123-2	BTL123-2	BL33-35+BL42-35
双 阳 台	YT12-2-3624	1200	2.5	3600+2400	BTL122-2	ZTL121-2	BTL122-2	BL36-30+BL24-30
	YT12-2-3627			3600+2700				BL36-35+BL27-35
	YT12-2-3630			3600+3000				BL36-35+BL30-35
	YT12-2-3633			3600+3300	BTL123-2	ZTL122-2	BTL123-2	BL36-35+BL33-35
	YT12-2-3636			3600+3600				BL36-35+BL36-35
	YT12-2-3639			3600+3900				BL36-35+BL39-35
	YT12-2-3642			3600+4200	BTL123-2	ZTL123-2	BTL123-2	BL36-35+BL42-35
双 阳 台	YT12-2-3924	1200	2.5	3900+2400	BTL123-2	ZTL122-2	BTL123-2	BL39-35+BL24-35
	YT12-2-3927			3900+2700				BL39-35+BL27-35
	YT12-2-3930			3900+3000				BL39-35+BL30-35
	YT12-2-3933			3900+3300	BTL123-2	ZTL123-2	BTL123-2	BL39-35+BL33-35
	YT12-2-3936			3900+3600				BL39-35+BL36-35
	YT12-2-3939			3900+3900				BL39-35+BL39-35
	YT12-2-3942			3900+4200				BL39-35+BL42-35

A型(等截面)现浇双阳台选用表

名 称	编 号	悬挑长度 (mm)	活 载 KN/m ²	开间尺寸 (mm)	挑 梁			边 梁
					边挑梁1	中挑梁	边挑梁2	
双 阳 台	YT12-2-4224	1200	2.5	4200+2400	BTL123-2	ZTL122-2	BTL123-2	BL42-35+BL24-35
	YT12-2-4227			4200+2700				BL42-35+BL27-35
	YT12-2-4230			4200+3000				BL42-35+BL30-35
	YT12-2-4233			4200+3300				BL42-35+BL42-35
	YT12-2-4236			4200+3600	BTL123-2	ZTL123-2	BTL123-2	BL42-35+BL36-35
	YT12-2-4239			4200+3900				BL42-35+BL39-35
	YT12-2-4242			4200+4200				BL42-35+BL42-35
	双 阳 台			YT15-2-2424	1500	2.5	2400+2400	BTL154-2
YT15-2-2427		2400+2700	BL24-30+BL27-30					
YT15-2-2430		2400+3000	BL24-35+BL30-35					
YT15-2-2433		2400+3300	BL24-35+BL33-35					
YT15-2-2436		2400+3600	BTL155-2	ZTL152-2			BTL153-2	BL24-35+BL36-35
YT15-2-2439		2400+3900						BL24-35+BL39-35
YT15-2-2442		2400+4200						BL24-35+BL42-35
双 阳 台		YT15-2-2724	1500	2.5			2700+2400	BTL154-2
	YT15-2-2727	2700+2700			BTL155-2	ZTL152-2	BTL155-2	BL27-35+BL27-35
	YT15-2-2730	2700+3000						BL27-35+BL30-35
	YT15-2-2733	2700+3300						BL27-35+BL33-35
	YT15-2-2736	2700+3600			BTL155-2	ZTL152-2	BTL153-2	BL27-35+BL36-35
	YT15-2-2739	2700+3900						BL27-35+BL39-35
	YT15-2-2742	2700+4200			BTL155-2	ZTL153-2	BTL153-2	BL27-35+BL42-35

A型(等截面)现浇双阳台选用表

名 称	编 号	悬挑长度 (mm)	活 载 KN/m ²	开间尺寸 (mm)	挑 梁			边 梁
					边挑梁1	中挑梁	边挑梁2	
双 阳 台	YT15-2-3024	1500	2.5	3000+2400	BTL155-2	ZTL152-2	BTL155-2	BL30-35+BL24-35
	YT15-2-3027			3000+2700				BL30-35+BL27-35
	YT15-2-3030			3000+3000				BL30-35+BL30-35
	YT15-2-3033			3000+3300	BTL155-2	ZTL152-2	BTL153-2	BL30-35+BL33-35
	YT15-2-3036			3000+3600				BL30-35+BL36-35
	YT15-2-3039			3000+3900				BL30-35+BL39-35
	YT15-2-3042			3000+4200	BTL155-2	ZTL153-2	BTL153-2	BL30-35+BL42-35
双 阳 台	YT15-2-3324	1500	2.5	3300+2400	BTL153-2	ZTL152-2	BTL155-2	BL33-35+BL24-35
	YT15-2-3327			3300+2700				BL33-35+BL27-35
	YT15-2-3330			3300+3000				BL33-35+BL30-35
	YT15-2-3333			3300+3300	BTL153-2	ZTL152-2	BTL153-2	BL33-35+BL33-35
	YT15-2-3336			3300+3600	BTL153-2	ZTL153-2	BTL153-2	BL33-35+BL36-35
	YT15-2-3339			3300+3900				BL33-35+BL39-35
	YT15-2-3342			3300+4200	BTL153-2	ZTL154-2	BTL153-2	BL33-35+BL42-35
双 阳 台	YT15-2-3624	1500	2.5	3600+2400	BTL153-2	ZTL152-2	BTL155-2	BL36-35+BL24-35
	YT15-2-3627			3600+2700				BL36-35+BL27-35
	YT15-2-3630			3600+3000				BL36-35+BL30-35
	YT15-2-3633			3600+3300	BTL153-2	ZTL153-2	BTL153-2	BL36-35+BL33-35
	YT15-2-3636			3600+3600				BL36-35+BL36-35
	YT15-2-3639			3600+3900				BL36-35+BL39-35
	YT15-2-3642			3600+4200	BTL153-2	ZTL154-2	BTL153-2	BL36-35+BL42-35

名称	编号	悬挑长度 (mm)	活 载 KN/m ²	开间尺寸 (mm)	挑 梁			边 梁
					边挑梁1	中挑梁	边挑梁2	
双 阳 台	YT15-2-3924	1500	2.5	3900+2400	BTL153-2	ZTL152-2	BTL155-2	BL39-35+BL24-35
	YT15-2-3927			3900+2700				BL39-35+BL27-35
	YT15-2-3930			3900+3000	BTL153-2	ZTL153-2	BTL155-2	BL39-35+BL30-35
	YT15-2-3933			3900+3300	BTL153-2	ZTL153-2	BTL153-2	BL39-35+BL33-35
	YT15-2-3936			3900+3600	BTL153-2	ZTL154-2	BTL153-2	BL39-35+BL36-35
	YT15-2-3939			3900+3900				BL39-35+BL39-35
	YT15-2-3942			3900+4200	BTL156-2	ZTL155-2	BTL156-2	BL39-40+BL42-40
	YT15-2-4224	1500	2.5	4200+2400	BTL153-2	ZTL152-2	BTL155-2	BL42-35+BL24-35
双 阳 台	YT15-2-4227			4200+2700	BTL153-2	ZTL153-2	BTL155-2	BL42-35+BL27-35
	YT15-2-4230			4200+3000				BL42-35+BL30-35
	YT15-2-4233			4200+3300	BTL153-2	ZTL154-2	BTL153-2	BL42-35+BL42-35
	YT15-2-4236			4200+3600				BL42-35+BL36-35
	YT15-2-4239			4200+3900	BTL156-2	ZTL155-2	BTL156-2	BL42-40+BL39-40
	YT15-2-4242			4200+4200				BL42-40+BL42-40
	YT18-2-2424	1800	2.5	2400+2400	BTL184-2	ZTL181-2	BTL184-2	BL24-35+BL24-35
双 阳 台	YT18-2-2427			2400+2700				BL24-35+BL27-35
	YT18-2-2430			2400+3000	BTL185-2	ZTL182-2	BTL185-2	BL24-40+BL30-40
	YT18-2-2433			2400+3300				BL24-40+BL33-40
	YT18-2-2436			2400+3600	BTL185-2	ZTL183-2	BTL185-2	BL24-40+BL36-40
	YT18-2-2439			2400+3900	BTL185-2	ZTL183-2	BTL186-2	BL24-40+BL39-40
	YT18-2-2442			2400+4200				BL24-40+BL42-40

A型(等截面)现浇双阳台选用表

图集号 川07G06
页次 21

名称	编号	悬挑长度 (mm)	活 载 KN/m ²	开间尺寸 (mm)	挑 梁			边 梁
					边挑梁1	中挑梁	边挑梁2	
双 阳 台	YT18-2-2724	1800	2.5	2700+2400	BTL184-2	ZTL181-2	BTL184-2	BL27-35+BL24-35
	YT18-2-2727			2700+2700	BTL185-2	ZTL182-2	BTL185-2	BL27-40+BL27-40
	YT18-2-2730			2700+3000				BL27-40+BL30-40
	YT18-2-2733			2700+3300	BTL185-2	ZTL183-2	BTL185-2	BL27-40+BL33-40
	YT18-2-2736			2700+3600				BL27-40+BL36-40
	YT18-2-2739			2700+3900	BTL185-2	ZTL183-2	BTL186-2	BL27-40+BL39-40
	YT18-2-2742			2700+4200	BTL185-2	ZTL184-2	BTL186-2	BL27-40+BL42-40
双 阳 台	YT18-2-3024	1800	2.5	3000+2400	BTL185-2	ZTL182-2	BTL185-2	BL30-40+BL24-40
	YT18-2-3027			3000+2700				BL30-40+BL27-40
	YT18-2-3030			3000+3000	BTL185-2	ZTL183-2	BTL185-2	BL30-40+BL30-40
	YT18-2-3033			3000+3300				BL30-40+BL33-40
	YT18-2-3036			3000+3600	BTL185-2	ZTL184-2	BTL186-2	BL30-40+BL36-40
	YT18-2-3039			3000+3900				BL30-40+BL39-40
	YT18-2-3042			3000+4200	BTL185-2	ZTL184-2	BTL186-2	BL30-40+BL42-40
双 阳 台	YT18-2-3324	1800	2.5	3300+2400	BTL185-2	ZTL182-2	BTL185-2	BL33-40+BL24-40
	YT18-2-3327			3300+2700	BTL185-2	ZTL183-2	BTL185-2	BL33-40+BL27-40
	YT18-2-3330			3300+3000				BL33-40+BL30-40
	YT18-2-3333			3300+3300	BTL185-2	ZTL184-2	BTL185-2	BL33-40+BL33-40
	YT18-2-3336			3300+3600				BL33-40+BL36-40
	YT18-2-3339			3300+3900	BTL185-2	ZTL184-2	BTL186-2	BL33-40+BL39-40
	YT18-2-3342			3300+4200	BTL187-2	ZTL185-2	BTL187-2	BL33-45+BL42-45

名 称	编 号	悬挑长度 (mm)	活 载 KN/m ²	开间尺寸 (mm)	挑 梁			边 梁
					边挑梁1	中挑梁	边挑梁2	
双 阳 台	YT18-2-3624	1800	2.5	3600+2400	BTL185-2	ZTL183-2	BTL185-2	BL36-40+BL24-40
	YT18-2-3627			3600+2700				BL36-40+BL27-40
	YT18-2-3630			3600+3000				BL36-40+BL30-40
	YT18-2-3633			3600+3300	BTL185-2	ZTL184-2	BTL185-2	BL36-40+BL33-40
	YT18-2-3636			3600+3600				BL36-40+BL36-40
	YT18-2-3639			3600+3900				BL36-45+BL39-45
	YT18-2-3642			3600+4200	BTL187-2	ZTL185-2	BTL187-2	BL36-45+BL42-45
双 阳 台	YT18-2-3924	1800	2.5	3900+2400	BTL186-2	ZTL183-2	BTL185-2	BL39-40+BL24-40
	YT18-2-3927			3900+2700				BL39-40+BL27-40
	YT18-2-3930			3900+3000				BL39-40+BL30-40
	YT18-2-3933			3900+3300	BTL186-2	ZTL184-2	BTL185-2	BL39-40+BL33-40
	YT18-2-3936			3900+3600				BL39-42+BL36-42
	YT18-2-3939			3900+3900				BL39-45+BL39-45
	YT18-2-3942			3900+4200	BTL187-2	ZTL185-2	BTL187-2	BL39-45+BL42-45
双 阳 台	YT18-2-4224	1800	2.5	4200+2400	BTL186-2	ZTL183-2	BTL185-2	BL42-40+BL24-40
	YT18-2-4227			4200+2700				BL42-40+BL27-40
	YT18-2-4230			4200+3000				BL42-40+BL30-40
	YT18-2-4233			4200+3300	BTL187-2	ZTL185-2	BTL187-2	BL42-45+BL42-45
	YT18-2-4236			4200+3600				BL42-45+BL36-45
	YT18-2-4239			4200+3900				BL42-45+BL39-45
	YT18-2-4242			4200+4200				BL42-45+BL42-45

名称	编 号	悬挑长度 (mm)	活 载 KN/m ²	开间尺寸 (mm)	挑 梁			边 梁
					边挑梁1	中挑梁	边挑梁2	
双 阳 台	YT15-1-2430-B	1500	2.5	2400+3000	BTL151	ZTL152-B	BTL151	BL24-24+BL30-24
	YT15-1-2727-B			2700+2700				BL27-24+BL27-24
	YT15-1-2730-B			2700+3000				BL27-24+BL30-24
	YT15-1-3024-B			3000+2400				BL30-24+BL24-24
	YT15-1-3027-B			3000+2700				BL30-24+BL27-24
	YT15-1-3030-B			3000+3000				BL30-24+BL30-24
双 阳 台	YT18-1-2430-B	1800	2.5	2400+3000	BTL181	ZTL182-B	BTL182	BL24-30+BL30-30
	YT18-1-2433-B			2400+3300				BL24-30+BL33-30
	YT18-1-2436-B			2400+3600				BL24-30+BL36-30
双 阳 台	YT18-1-2727-B	1800	2.5	2700+2700	BTL181	ZTL182-B	BTL181	BL27-30+BL27-30
	YT18-1-2730-B			2700+3000				BL27-30+BL30-30
	YT18-1-2733-B			2700+3300				BL27-30+BL33-30
	YT18-1-2736-B			2700+3600				BL27-30+BL36-30

B型(变截面)现浇双阳台选用表

图集号	川07G06
-----	--------

頁次	24
----	----

名称	编 号	悬挑长度 (mm)	活 载 KN/m ²	开间尺寸 (mm)	挑 梁			边 梁
					边挑梁1	中挑梁	边挑梁2	
双 阳 台	YT18-1-3024-B	1800	2.5	3000+2400	BTL182	ZTL182-B	BTL181	BL30-30+BL24-30
	YT18-1-3027-B			3000+2700				BL30-30+BL27-30
	YT18-1-3030-B			3000+3000	BTL182	ZTL183-B	BTL182	BL30-30+BL30-30
	YT18-1-3033-B			3000+3300				BL30-30+BL33-30
	YT18-1-3036-B			3000+3600				BL30-30+BL36-30
双 阳 台	YT18-1-3324-B	1800	2.5	3300+2400	BTL182	ZTL182-B	BTL181	BL33-30+BL24-30
	YT18-1-3327-B			3300+2700	BTL182	ZTL183-B	BTL181	BL33-30+BL27-30
	YT18-1-3330-B			3300+3000	BTL182	ZTL183-B	BTL182	BL33-30+BL30-30
	YT18-1-3333-B			3300+3300				BL33-30+BL33-30
	YT18-1-3336-B			3300+3600	BTL182	ZTL184-B	BTL182	BL33-30+BL36-30
双 阳 台	YT18-1-3624-B	1800	2.5	3600+2400	BTL182	ZTL183-B	BTL181	BL36-30+BL24-30
	YT18-1-3627-B			3600+2700				BL36-30+BL27-30
	YT18-1-3630-B			3600+3000	BTL182	ZTL183-B	BTL182	BL36-30+BL30-30
	YT18-1-3633-B			3600+3300	BTL182	ZTL184-B	BTL182	BL36-30+BL33-30
	YT18-1-3636-B			3600+3600				BL36-30+BL36-30
双 阳 台	YT18-1-3642-B	1800	2.5	3600+4200	BTL184	ZTL185-B	BTL183	BL36-35+BL42-35
	YT18-1-3939-B			3900+3900	BTL183	ZTL185-B	BTL183	BL39-35+BL39-35
	YT18-1-3942-B			3900+4200				BL39-35+BL42-35
	YT18-1-4236-B			4200+3600	BTL183	ZTL185-B	BTL184	BL42-35+BL36-35
	YT18-1-4239-B			4200+3900	BTL183	ZTL185-B	BTL183	BL42-35+BL39-35
	YT18-1-4242-B			4200+4200				BL42-35+BL42-35

名称	编 号	悬挑长度 (mm)	活 载 KN/m ²	开间尺寸 (mm)	挑 梁			边 梁
					边挑梁1	中挑梁	边挑梁2	
双 阳 台	YT15-2-2430-B	1500	2.5	2400+3000	BTL151-2	ZTL152-B-2	BTL151-2	BL24-24+BL30-24
	YT15-2-2727-B			2700+2700				BL27-24+BL27-24
	YT15-2-2730-B			2700+3000				BL27-24+BL30-24
	YT15-2-3024-B			3000+2400				BL30-24+BL24-24
	YT15-2-3027-B			3000+2700				BL30-24+BL27-24
	YT15-2-3030-B			3000+3000				BL30-24+BL30-24
双 阳 台	YT18-2-2430-B	1800	2.5	2400+3000	BTL181-2	ZTL182-B-2	BTL182-2	BL24-30+BL30-30
	YT18-2-2433-B			2400+3300				BL24-30+BL33-30
	YT18-2-2436-B			2400+3600				BL24-30+BL36-30
双 阳 台	YT18-2-2727-B	1800	2.5	2700+2700	BTL181-2	ZTL182-B-2	BTL181-2	BL27-30+BL27-30
	YT18-2-2730-B			2700+3000				BL27-30+BL30-30
	YT18-2-2733-B			2700+3300				BL27-30+BL33-30
	YT18-2-2736-B			2700+3600				BL27-30+BL36-30

B型(变截面)现浇双阳台选用表

审核		林怡利		林怡利	
设计		林怡利		林怡利	
制图		林怡利		林怡利	
校对		林怡利		林怡利	

名称	编 号	悬挑长度 (mm)	活 载 KN/m ²	开间尺寸 (mm)	挑 梁			边 梁
					边挑梁1	中挑梁	边挑梁2	
双 阳 台	YT18-2-3024-B	1800	2.5	3000+2400	BTL182-2	ZTL182-B-2	BTL181-2	BL30-30+BL24-30
	YT18-2-3027-B			3000+2700				BL30-30+BL27-30
	YT18-2-3030-B			3000+3000	BTL182-2	ZTL183-B-2	BTL182-2	BL30-30+BL30-30
	YT18-2-3033-B			3000+3300				BL30-30+BL33-30
	YT18-2-3036-B			3000+3600				BL30-30+BL36-30
双 阳 台	YT18-2-3324-B	1800	2.5	3300+2400	BTL182-2	ZTL183-B-2	BTL181-2	BL33-30+BL24-30
	YT18-2-3327-B			3300+2700				BL33-30+BL27-30
	YT18-2-3330-B			3300+3000	BTL182-2	ZTL183-B-2	BTL182-2	BL33-30+BL30-30
	YT18-2-3333-B			3300+3300				BL33-30+BL33-30
	YT18-2-3336-B			3300+3600				BL33-30+BL36-30
双 阳 台	YT18-2-3624-B	1800	2.5	3600+2400	BTL182-2	ZTL183-B-2	BTL181-2	BL36-30+BL24-30
	YT18-2-3627-B			3600+2700				BL36-30+BL27-30
	YT18-2-3630-B			3600+3000	BTL182-2	ZTL183-B-2	BTL182-2	BL36-30+BL30-30
	YT18-2-3633-B			3600+3300				BL36-30+BL33-30
	YT18-2-3636-B			3600+3600				BL36-30+BL36-30
双 阳 台	YT18-2-3342-B	1800	2.5	3300+4200	BTL184-2	ZTL185-B-2	BTL183-2	BL33-35+BL42-35
	YT18-2-3642-B			3600+4200				BL36-35+BL42-35
	YT18-2-3939-B			3900+3900	BTL183-2	ZTL185-B-2	BTL183-2	BL39-35+BL39-35
	YT18-2-3942-B			3900+4200				BL39-35+BL42-35
	YT18-2-4236-B			4200+3600	BTL183-2	ZTL185-B-2	BTL184-2	BL42-35+BL36-35
	YT18-2-4239-B			4200+3900				BL42-35+BL39-35
	YT18-2-4242-B			4200+4200	BTL183-2	ZTL185-B-2	BTL183-2	BL42-35+BL42-35

B型(变截面)现浇双阳台选用表		图集号	川07G06
		页 次	27

名称	编号	悬挑长度 (mm)	活 载 KN/m ²	开间尺寸 (mm)	挑 梁	边 梁
单 阳 台	YZ12-24	1200	2.5	2400	BWTL121	BL24-24
	YZ12-27			2700		BL27-24
	YZ12-30			3000		BL30-24
	YZ12-33			3300	BWTL122	BL33-30
	YZ12-36			3600		BL36-30
	YZ12-39			3900	BWTL123	BL39-35
	YZ12-42			4200		BL42-35
单 阳 台	YZ15-24	1500	2.5	2400	BWTL151	BL24-24
	YZ15-27			2700		BL27-24
	YZ15-30			3000		BL30-24
	YZ15-33			3300	BWTL152	BL33-30
	YZ15-36			3600		BL36-30
	YZ15-39			3900	BWTL153	BL39-35
	YZ15-42			4200		BL42-35
单 阳 台	YZ18-24	1800	2.5	2400	BWTL181	BL24-30
	YZ18-27			2700		BL27-30
	YZ18-30			3000	BWTL182	BL30-30
	YZ18-33			3300		BL33-30
	YZ18-36			3600		BL36-30
	YZ18-39			3900	BWTL183	BL39-35
	YZ18-42			4200		BL42-35

名称	编号	悬挑长度 (mm)	活 载 KN/m ²	开间尺寸 (mm)	挑 梁			边 梁
					边挑梁1	中挑梁	边挑梁2	
双 阳 台	YZ12-3324	1200	2.5	3300+2400	BWTL122	ZWTL122	BWTL122	BL33-30+BL24-30
	YZ12-3327			3300+2700				BL33-30+BL27-30
	YZ12-3330			3300+3000				BL33-35+BL30-35
	YZ12-3333			3300+3300	BWTL123	ZWTL123	BWTL123	BL33-35+BL33-35
	YZ12-3336			3300+3600				BL33-35+BL36-35
	YZ12-3339			3300+3900				BL33-35+BL39-35
	YZ12-3342			3300+4200	BWTL123	ZWTL124	BWTL123	BL33-35+BL42-35
双 阳 台	YZ12-3624	1200	2.5	3600+2400	BWTL122	ZWTL122		BL36-30+BL24-30
	YZ12-3627			3600+2700				
	YZ12-3630			3600+3000				BL36-35+Γ
	YZ12-3633			3600+3300	BWTL123	ZWTL123	BWTL123	3L33-35
	YZ12-3636			3600+3600				
	YZ12-3639			3600+3900				
	YZ12-3642			3600+4200	BWTL123	ZWTL124	BWTL123	
双 阳 台	YZ12-3924	1200	2.5	3900+2400	BWTL123	ZWTL123	BWTL123	
	YZ12-3927			3900+2700				
	YZ12-3930			3900+3000				
	YZ12-3933			3900+3300	BWTL123	ZWTL124	BWTL123	
	YZ12-3936			3900+3600				
	YZ12-3939			3900+3900				
	YZ12-3942			3900+4200				

名称	编号	悬挑长度 (mm)	活载 KN/m ²	开间尺寸 (mm)	挑梁			边梁
					边挑梁1	中挑梁	边挑梁2	
双 阳 台	YZ12-4224	1200	2.5	4200+2400	BWTL123	ZWTL122	BWTL123	BL42-35+BL24-35
	YZ12-4227			4200+2700				BL42-35+BL27-35
	YZ12-4230			4200+3000				BL42-35+BL30-35
	YZ12-4233			4200+3300	BWTL123	ZWTL123	BWTL123	BL42-35+BL42-35
	YZ12-4236			4200+3600				BL42-35+BL36-35
	YZ12-4239			4200+3900				BL42-35+BL39-35
	YZ12-4242			4200+4200				BL42-35+BL42-35
双 阳 台	YZ15-2424	1500	2.5	2400+2400	BWTL154	ZWTL151	BWTL154	BL24-30+BL24-30
	YZ15-2427			2400+2700				BL24-30+BL27-30
	YZ15-2430			2400+3000				BL24-35+BL30-35
	YZ15-2433			2400+3300	BWTL155	ZWTL152	BWTL153	BL24-35+BL33-35
	YZ15-2436			2400+3600				BL24-35+BL36-35
	YZ15-2439			2400+3900				BL24-35+BL39-35
	YZ15-2442			2400+4200				BL24-35+BL42-35
双 阳 台	YZ15-2724	1500	2.5	2700+2400	BWTL154	ZWTL151	BWTL154	BL27-30+BL24-30
	YZ15-2727			2700+2700				BL27-35+BL27-35
	YZ15-2730			2700+3000				BL27-35+BL30-35
	YZ15-2733			2700+3300	BWTL155	ZWTL152	BWTL153	BL27-35+BL33-35
	YZ15-2736			2700+3600				BL27-35+BL36-35
	YZ15-2739			2700+3900				BL27-35+BL39-35
	YZ15-2742			2700+4200				BL27-35+BL42-35

校对	何婷	何婷
设计	兰怡林	兰怡林
制图	兰怡林	兰怡林

名 称	编 号	悬挑长度 (mm)	活 载 KN/m ²	开间尺寸 (mm)	挑 梁			边 梁
					边挑梁1	中挑梁	边挑梁2	
双 阳 台	YZ15-3924	1500	2.5	3900+2400	BWTL153	ZWTL152	BWTL155	BL39-35+BL24-35
	YZ15-3927			3900+2700				BL39-35+BL27-35
	YZ15-3930			3900+3000				BL39-35+BL30-35
	YZ15-3933			3900+3300				BL39-35+BL33-35
	YZ15-3936			3900+3600				BL39-35+BL36-35
	YZ15-3939			3900+3900				BL39-35+BL39-35
	YZ15-3942			3900+4200				BL39-35+BL42-35
双 阳 台	YZ15-4224	1500	2.5	4200+2400	BWTL153	ZWTL152	BWTL155	BL42-35+BL24-35
	YZ15-4227			4200+2700				BL42-35+BL27-35
	YZ15-4230			4200+3000				BL42-35+BL30-35
	YZ15-4233			4200+3300				BL42-35+BL42-35
	YZ15-4236			4200+3600				BL42-35+BL36-35
	YZ15-4239			4200+3900				BL42-35+BL39-35
	YZ15-4242			4200+4200				BL42-35+BL42-35
双 阳 台	YZ18-2424	1800	2.5	2400+2400	BWTL184	ZWTL181	BWTL184	BL24-35+BL24-35
	YZ18-2427			2400+2700				BL24-35+BL27-35
	YZ18-2430			2400+3000				BL24-40+BL30-40
	YZ18-2433			2400+3300				BL24-40+BL33-40
	YZ18-2436			2400+3600				BL24-40+BL36-40
	YZ18-2439			2400+3900				BL24-40+BL39-40
	YZ18-2442			2400+4200				BL24-40+BL42-40

A型(等截面)现浇双雨罩选用表

图集号	川07G06
页次	33

名 称	编 号	悬挑长度 (mm)	活 载 KN/m ²	开间尺寸 (mm)	挑 梁			边 梁
					边挑梁1	中挑梁	边挑梁2	
双 阳 台	YZ18-2724	1800	2.5	2700+2400	BWTL184	ZWTL181	BWTL184	BL27-35+BL24-35
	YZ18-2727			BWTL185	ZWTL182	BWTL185	BL27-40+BL27-40	
	YZ18-2730						BL27-40+BL30-40	
	YZ18-2733			BWTL185	ZWTL183	BWTL185	BL27-40+BL33-40	
	YZ18-2736						BL27-40+BL36-40	
	YZ18-2739						BL27-40+BL39-40	
	YZ18-2742			BWTL185	ZWTL184	BWTL186	BL27-40+BL42-40	
双 阳 台	YZ18-3024	1800	2.5	3000+2400	BWTL185	ZWTL182	BWTL185	BL30-40+BL24-40
	YZ18-3027			BL30-40+BL27-40				
	YZ18-3030			BWTL185	ZWTL183	BWTL185	BL30-40+BL30-40	
	YZ18-3033						BL30-40+BL33-40	
	YZ18-3036						BL30-40+BL36-40	
	YZ18-3039			BWTL185	ZWTL184	BWTL186	BL30-40+BL39-40	
	YZ18-3042						BL30-40+BL42-40	
双 阳 台	YZ18-3324	1800	2.5	3300+2400	BWTL185	ZWTL182	BWTL185	BL33-40+BL24-40
	YZ18-3327			BWTL185	ZWTL183	BWTL185	BL33-40+BL27-40	
	YZ18-3330						BL33-40+BL30-40	
	YZ18-3333			BWTL185	ZWTL184	BWTL185	BL33-40+BL33-40	
	YZ18-3336						BL33-40+BL36-40	
	YZ18-3339						BL33-40+BL39-40	
	YZ18-3342			BWTL185	ZWTL184	BWTL186	BL33-40+BL42-40	

A型(等截面)现浇双雨罩选用表

图集号	川07G06
页次	34

名称	编号	悬挑长度 (mm)	活 载 KN/m ²	开间尺寸 (mm)	挑 梁			边 梁
					边挑梁1	中挑梁	边挑梁2	
双 阳 台	YZ18-3624	1800	2.5	3600+2400	BWTL185	ZWTL183	BWTL185	BL36-40+BL24-40
	YZ18-3627			3600+2700				BL36-40+BL27-40
	YZ18-3630			3600+3000				BL36-40+BL30-40
	YZ18-3633			3600+3300	BWTL185	ZWTL184	BWTL185	BL36-40+BL33-40
	YZ18-3636			3600+3600				BL36-40+BL36-40
	YZ18-3639			3600+3900				BL36-40+BL39-40
	YZ18-3642			3600+4200	BWTL186	ZWTL185	BWTL186	BL36-40+BL42-40
双 阳 台	YZ18-3924	1800	2.5	3900+2400	BWTL186	ZWTL183	BWTL185	BL39-40+BL24-40
	YZ18-3927			3900+2700				BL39-40+BL27-40
	YZ18-3930			3900+3000				BL39-40+BL30-40
	YZ18-3933			3900+3300	BWTL186	ZWTL184	BWTL185	BL39-40+BL33-40
	YZ18-3936			3900+3600				BL39-40+BL36-40
	YZ18-3939			3900+3900				BL39-40+BL39-40
	YZ18-3942			3900+4200	BWTL186	ZWTL185	BWTL186	BL39-40+BL42-40
双 阳 台	YZ18-4224	1800	2.5	4200+2400	BWTL186	ZWTL183	BWTL185	BL42-40+BL24-40
	YZ18-4227			4200+2700				BL42-40+BL27-40
	YZ18-4230			4200+3000				BL42-40+BL30-40
	YZ18-4233			4200+3300	BWTL186	ZWTL184	BWTL185	BL42-40+BL42-40
	YZ18-4236			4200+3600				BL42-40+BL36-40
	YZ18-4239			4200+3900				BL42-40+BL39-40
	YZ18-4242			4200+4200	BWTL186	ZWTL185	BWTL186	BL42-40+BL42-40

审核	何坤	林林
设计	林林	林林
制图	林林	林林

名称	编号	悬挑长度 (mm)	活载 KN/m ²	开间尺寸 (mm)	挑梁			边梁
					边挑梁1	中挑梁	边挑梁2	
双阳台	YZ15-2430-B	1500	2.5	2400+3000	BWTL151	ZWTL152-B	BWTL151	BL24-24+BL30-24
	YZ15-2727-B			2700+2700				BL27-24+BL27-24
	YZ15-2730-B			2700+3000				BL27-24+BL30-24
	YZ15-3024-B			3000+2400				BL30-24+BL24-24
	YZ15-3027-B			3000+2700				BL30-24+BL27-24
	YZ15-3030-B			3000+3000				BL30-24+BL30-24
双阳台	YZ18-2430-B	1800	2.5	2400+3000	BWTL181	ZWTL182-B	BWTL182	BL24-30+BL30-30
	YZ18-2433-B			2400+3300				BL24-30+BL33-30
	YZ18-2436-B			2400+3600				BL24-30+BL36-30
双阳台	YZ18-2727-B	1800	2.5	2700+2700	BWTL181	ZWTL182-B	BWTL181	BL27-30+BL27-30
	YZ18-2730-B			2700+3000				BL27-30+BL30-30
	YZ18-2733-B			2700+3300				BL27-30+BL33-30
	YZ18-2736-B			2700+3600				BL27-30+BL36-30

B型(变截面)现浇双雨罩选用表

图集号 川07G06

页次 36

名称	编号	悬挑长度 (mm)	活 载 KN/m ²	开间尺寸 (mm)	挑 梁			边 梁
					边挑梁1	中挑梁	边挑梁2	
双 阳 台	YZ18-3024-B	1800	2.5	3000+2400	BWTL182	ZWTL182-B	BWTL181	BL30-30+BL24-30
	YZ18-3027-B			3000+2700				BL30-30+BL27-30
	YZ18-3030-B			3000+3000	BWTL182	ZWTL183-B	BWTL182	BL30-30+BL30-30
	YZ18-3033-B			3000+3300				BL30-30+BL33-30
	YZ18-3036-B			3000+3600				BL30-30+BL36-30
双 阳 台	YZ18-3324-B	1800	2.5	3300+2400	BWTL182	ZWTL182-B	BWTL181	BL33-30+BL24-30
	YZ18-3327-B			3300+2700	BWTL182	ZWTL183-B	BWTL181	BL33-30+BL27-30
	YZ18-3330-B			3300+3000	BWTL182	ZWTL183-B	BWTL182	BL33-30+BL30-30
	YZ18-3333-B			3300+3300				BL33-30+BL33-30
	YZ18-3336-B			3300+3600				BL33-30+BL36-30
双 阳 台	YZ18-3624-B	1800	2.5	3600+2400	BWTL182	ZWTL183-B	BWTL181	BL36-30+BL24-30
	YZ18-3627-B			3600+2700				BL36-30+BL27-30
	YZ18-3630-B			3600+3000	BWTL182	ZWTL183-B	BWTL182	BL36-30+BL30-30
	YZ18-3633-B			3600+3300				BL36-30+BL33-30
	YZ18-3636-B			3600+3600				BL36-30+BL36-30

名称	悬挑长度 (mm)	活载 KN/m ²	开间尺寸 (mm)	中间挑梁	边 梁
挑廊中间挑梁	1200	2.5	3300+4200	ZLTL123	BL33-35+BL42-35
			3600+3600	ZLTL122	BL36-35+BL36-35
			3600+3900	ZLTL123	BL36-35+BL39-35
			3600+4200		BL36-35+BL42-35
			3900+3900		BL39-35+BL39-35
			3900+4200		BL39-35+BL42-35
			4200+4200	ZLTL151	BL42-35+BL42-35
			2400+2400		BL24-30+BL24-30
	1500	2.5	2400+2700		BL24-30+BL27-30
			2400+3000		BL24-35+BL30-35
			2400+3300		BL24-35+BL33-35
			2400+3600		BL24-35+BL36-35
			2400+3900		BL24-35+BL39-35
			2400+4200	ZLTL152	BL24-35+BL42-35
			2700+2700		BL27-35+BL27-35
			2700+3000		BL27-35+BL30-35
			2700+3300		BL27-35+BL33-35
			2700+3600	ZLTL153	BL27-35+BL36-35
			2700+3900		BL27-35+BL39-35
			2700+4200		BL27-35+BL42-35
			3000+3000	ZLTL152	BL30-35+BL30-35

名称	悬挑长度 (mm)	活载 KN/m ²	开间尺寸 (mm)	中间挑梁	边 梁
挑廊中间挑梁	1500	2.5	3000+3300	ZLTL152	BL30-35+BL33-35
			3000+3600		BL30-35+BL36-35
			3000+3900	ZLTL153	BL30-35+BL39-35
			3000+4200		BL30-35+BL42-35
			3300+3300	ZLTL152	BL33-35+BL33-35
			3300+3600	ZLTL153	BL33-35+BL36-35
			3300+3900		BL33-35+BL39-35
			3300+4200	ZLTL154	BL33-35+BL42-35
	1800	2.5	3600+3600	ZLTL153	BL36-35+BL36-35
			3600+3900	ZLTL154	BL36-35+BL39-35
			3600+4200		BL36-35+BL42-35
			3900+3900		BL39-35+BL39-35
			3900+4200		BL39-35+BL42-35
			4200+4200	ZLTL155	BL42-35+BL42-35
			2400+2400	ZLTL181	BL24-35+BL24-35
			2400+2700		BL24-35+BL27-35
			2400+3000	ZLTL182	BL24-35+BL30-35
			2400+3300		BL24-35+BL33-35
			2400+3600	ZLTL183	BL24-40+BL36-40
			2400+3900		BL24-40+BL39-40
			2400+4200		BL24-40+BL42-40

名称	悬挑长度 (mm)	活载 KN/m ²	开间尺寸 (mm)	中间挑梁	边 梁
挑 廊 中 间 挑 梁	1800	2.5	2700+2700	ZLTL182	BL27-35+BL27-35
			2700+3000		BL27-35+BL30-35
			2700+3300	ZLTL183	BL27-40+BL33-40
			2700+3600		BL27-40+BL36-40
			2700+3900		BL27-40+BL39-40
			2700+4200	ZLTL184	BL27-40+BL42-40
			3000+3000	ZLTL183	BL30-40+BL30-40
			3000+3300		BL30-40+BL33-40
			3000+3600		BL30-40+BL36-40
			3000+3900	ZLTL184	BL30-40+BL39-40
			3000+4200		BL30-40+BL42-40
			3300+3300	ZLTL183	BL33-40+BL33-40
			3300+3600	ZLTL184	BL33-40+BL36-40
			3300+3900		BL33-40+BL39-40
			3300+4200		BL33-40+BL42-40
			3600+3600		BL36-40+BL36-40
			3600+3900		BL36-40+BL39-40
			3600+4200	ZLTL185	BL36-45+BL42-45
			3900+3900		BL39-45+BL39-45
			3900+4200		BL39-45+BL42-45

名称	悬挑长度 (mm)	活载 KN/m ²	开间尺寸 (mm)	中间挑梁	边 梁
挑 廊 中 间 挑 梁	1500	2.5	2400+3000	ZLTL152-B	BL24-24+BL30-24
			2700+2700		BL27-24+BL27-24
			2700+3000		BL27-24+BL30-24
			3000+2400		BL30-24+BL24-24
			3000+2700		BL30-24+BL27-24
			3000+3000		BL30-24+BL30-24
	1800	2.5	2400+3000	ZLTL182-B	BL24-24+BL30-24
			2400+3600	ZLTL183-B	BL24-30+BL36-30
			2700+2700	ZLTL182-B	BL27-24+BL27-24
			2700+3000		BL27-24+BL30-24
			2700+3300	ZLTL183-B	BL27-30+BL33-30
			2700+3600		BL27-30+BL36-30
			3000+3000		BL30-30+BL30-30
			3000+3300		BL30-30+BL33-30
			3000+3600		BL30-30+BL36-30
			3300+3300		BL33-30+BL33-30
			3300+3600	ZLTL184-B	BL33-30+BL36-30
			3600+3600	ZLTL185-B	BL36-30+BL36-30
			3600+4200		BL36-35+BL42-35
			3900+3900		BL39-35+BL39-35
			3900+4200		BL39-35+BL42-35
			4200+4200		BL42-35+BL42-35

A型(等截面)现浇挑廊中间挑梁选用表
B型(变截面)现浇挑廊中间挑梁选用表

图集号 川07G06
页 次 40

名称	悬挑长度 (mm)	活载 KN/m ²	开间尺寸 (mm)	边挑梁	边梁
挑廊边挑梁	1200	3.5	2400	BLTL121-2 BLTL122-2 BLTL123-2	BL24-24
			2700		BL27-24
			3000		BL30-24
			3300	BLTL122-2 BLTL123-2	BL33-30
			3600		BL36-30
			3900	BLTL123-2	BL39-35
			4200		BL42-35
	1500	3.5	2400	BLTL151-2 BLTL154-2 BLTL155-2 BLTL156-2	BL24-24
			2700		BL27-24
			3000		BL30-24
			3300	BLTL152-2 BLTL153-2 BLTL156-2	BL33-30
			3600		BL36-30
			3900	BLTL153-2 BLTL156-2	BL39-35
			4200		BL42-35
	1800	3.5	2400	BLTL181-2 BLTL184-2 BLTL185-2 BLTL187-2	BL24-30
			2700		BL27-30
			3000		BL30-30
			3300	BLTL182-2 BLTL184-2 BLTL185-2 BLTL187-2	BL33-30
			3600		BL36-30
			3900	BLTL183-2 BLTL186-2 BLTL187-2	BL39-35
			4200		BL42-35

名称	悬挑长度 (mm)	活载 KN/m ²	开间尺寸 (mm)	中间挑梁	边梁
挑廊中间挑梁	1200	3.5	2400+2400	ZLTL121-2	BL24-30+BL24-30
			2400+2700		BL24-30+BL27-30
			2400+3000		BL24-30+BL30-30
			2400+3300		BL24-30+BL33-30
			2400+3600	ZLTL122-2	BL24-30+BL36-30
			2400+3900		BL24-35+BL39-35
			2400+4200		BL24-35+BL42-35
			2700+2700	ZLTL121-2	BL27-30+BL27-30
			2700+3000		BL27-30+BL30-30
			2700+3300		BL27-30+BL33-30
			2700+3600	ZLTL122-2	BL27-35+BL36-35
			2700+3900		BL27-35+BL39-35
			2700+4200		BL27-35+BL42-35
			3000+3000	ZLTL121-2	BL30-30+BL30-30
			3000+3300	ZLTL122-2	BL30-35+BL33-35
			3000+3600		BL30-35+BL36-35
			3000+3900		BL30-35+BL39-35
			3000+4200		BL30-35+BL42-35
			3300+3300		BL33-35+BL33-35
			3300+3600		BL33-35+BL36-35
			3300+3900		BL33-35+BL39-35

A型(等截面)现浇挑廊边挑梁选用表
A型(等截面)现浇挑廊中间挑梁选用表

图集号 川07G06
页次 41

名称	悬挑长度 (mm)	活载 KN/m ²	开间尺寸 (mm)	中间挑梁	边 梁
挑 廊 中 间 挑 梁	1200	3.5	3300+4200	ZLTL123-2	BL33-35+BL42-35
			3600+3600	ZLTL122-2	BL36-35+BL36-35
			3600+3900		BL36-35+BL39-35
			3600+4200		BL36-35+BL42-35
			3900+3900	ZLTL123-2	BL39-35+BL39-35
			3900+4200		BL39-35+BL42-35
			4200+4200		BL42-35+BL42-35
	1500	3.5	2400+2400	ZLTL151-2	BL24-30+BL24-30
			2400+2700		BL24-30+BL27-30
			2400+3000		BL24-35+BL30-35
			2400+3300		BL24-35+BL33-35
			2400+3600		BL24-35+BL36-35
			2400+3900		BL24-35+BL39-35
			2400+4200	ZLTL152-2	BL24-35+BL42-35
			2700+2700		BL27-35+BL27-35
			2700+3000		BL27-35+BL30-35
			2700+3300		BL27-35+BL33-35
			2700+3600		BL27-35+BL36-35
			2700+3900		BL27-35+BL39-35
			2700+4200	ZLTL153-2	BL27-35+BL42-35
			3000+3000	ZLTL152-2	BL30-35+BL30-35

名称	悬挑长度 (mm)	活载 KN/m ²	开间尺寸 (mm)	中间挑梁	边 梁
挑 廊 中 间 挑 梁	1500	3.5	3000+3300	ZLTL152-2	BL30-35+BL33-35
			3000+3600		BL30-35+BL36-35
			3000+3900	ZLTL153-2	BL30-35+BL39-35
			3000+4200		BL30-35+BL42-35
			3300+3300	ZLTL152-2	BL33-35+BL33-35
			3300+3600	ZLTL153-2	BL33-35+BL36-35
			3300+3900		BL33-35+BL39-35
			3300+4200	ZLTL154-2	BL33-35+BL42-35
			3600+3600	ZLTL153-2	BL36-35+BL36-35
			3600+3900	ZLTL154-2	BL36-35+BL39-35
			3600+4200		BL36-35+BL42-35
			3900+3900		BL39-35+BL39-35
	3900+4200	BL39-35+BL42-35			
	4200+4200	ZLTL155-2	BL42-35+BL42-35		
	1800	3.5	2400+2400	ZLTL181-2	BL24-35+BL24-35
			2400+2700		BL24-35+BL27-35
2400+3000			ZLTL182-2	BL24-35+BL30-35	
2400+3300				BL24-35+BL33-35	
2400+3600			ZLTL183-2	BL24-40+BL36-40	
2400+3900				BL24-40+BL39-40	
2400+4200				BL24-40+BL42-40	

审核	设计	制图
何峰	林怡	林怡

名称	悬挑长度 (mm)	活载 KN/m ²	开间尺寸 (mm)	中间挑梁	边 梁
挑廊中间挑梁	1800	3.5	2700+2700	ZLTL182-2	BL27-35+BL27-35
			2700+3000		BL27-35+BL30-35
			2700+3300	ZLTL183-2	BL27-40+BL33-40
			2700+3600		BL27-40+BL36-40
			2700+3900		BL27-40+BL39-40
			2700+4200		BL27-40+BL42-40
			3000+3000	ZLTL183-2	BL30-40+BL30-40
			3000+3300		BL30-40+BL33-40
			3000+3600	ZLTL184-2	BL30-40+BL36-40
			3000+3900		BL30-40+BL39-40
			3000+4200	ZLTL183-2	BL30-40+BL42-40
			3300+3300		BL33-40+BL33-40
	1800	3.5	3300+3600	ZLTL184-2	BL33-40+BL36-40
			3300+3900		BL33-40+BL39-40
			3300+4200		BL33-40+BL42-40
			3600+3600		BL36-40+BL36-40
			3600+3900	ZLTL185-2	BL36-40+BL39-40
			3600+4200		BL36-45+BL42-45
			3900+3900	ZLTL185-2	BL39-45+BL39-45
			3900+4200		BL39-45+BL42-45

名称	悬挑长度 (mm)	活载 KN/m ²	开间尺寸 (mm)	中间挑梁	边 梁
挑廊中间挑梁	1500	3.5	2400+3000	ZLTL152-B-2	BL24-24+BL30-24
			2700+2700		BL27-24+BL27-24
			2700+3000		BL27-24+BL30-24
			3000+2400		BL30-24+BL24-24
			3000+2700		BL30-24+BL27-24
			3000+3000		BL30-24+BL30-24
			2400+3000	ZLTL182-B-2	BL24-24+BL30-24
			2400+3600	ZLTL183-B-2	BL24-30+BL36-30
			2700+2700	ZLTL182-B-2	BL27-24+BL27-24
			2700+3000		BL27-24+BL30-24
			2700+3300	ZLTL183-B-2	BL27-30+BL33-30
			2700+3600		BL27-30+BL36-30
			3000+3000		BL30-30+BL30-30
			3000+3300		BL30-30+BL33-30
			3000+3600		BL30-30+BL36-30
			3300+3300		BL33-30+BL33-30
	1800	3.5	3300+3600	ZLTL184-B-2	BL33-30+BL36-30
			3600+3600	ZLTL185-B-2	BL36-30+BL36-30
			3600+4200		BL36-35+BL42-35
			3900+3900		BL39-35+BL39-35
			3900+4200		BL39-35+BL42-35
			4200+4200		BL42-35+BL42-35

A型(等截面)现浇挑廊中间挑梁选用表
B型(变截面)现浇挑廊中间挑梁选用表

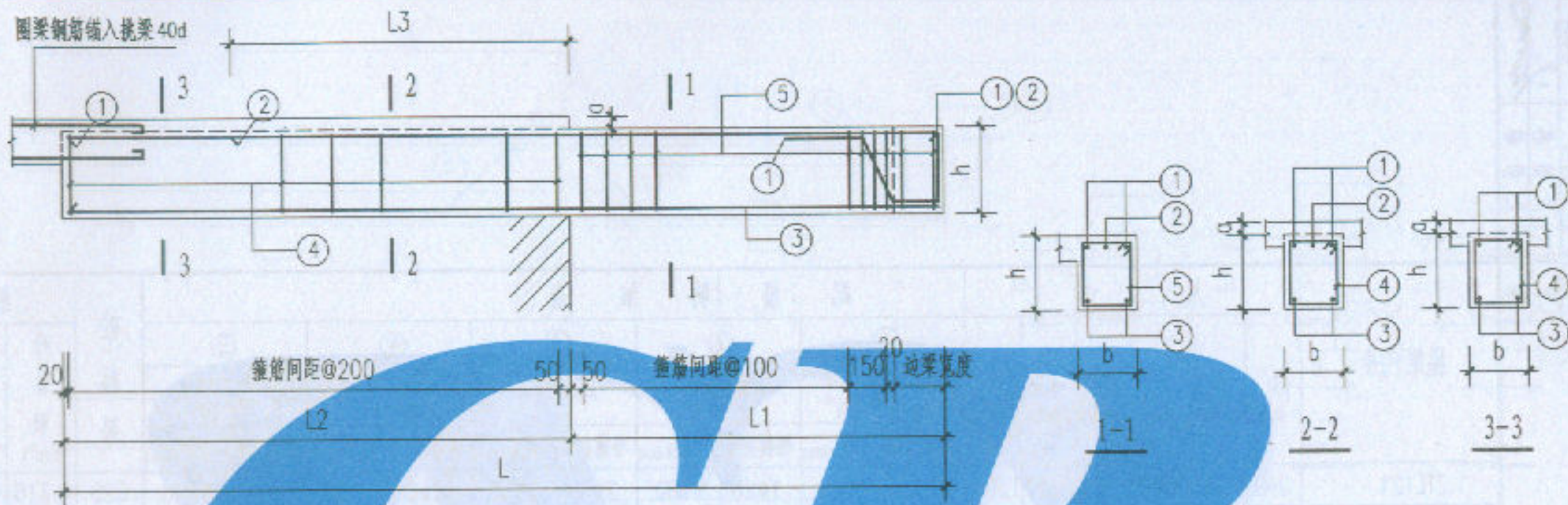



挑梁代号	尺寸						配筋明细表										砼 标 号	经济指标		
	b	h	L	L1	L2	L3	①	②	③	④	⑤	根数	直径	长度	根数	直径	长度	根数	直径	长度
	(mm)	(mm)	(mm)	(mm)	(mm)	(mm)	$L-20$ $20d$	$L1+L3-20$	$L-20$	$b-60$	$b-60$									
BTL121	240	240	3000	1200	1800	1200	2Φ16	3920	1Φ16	2380	2Φ12	2980	10Φ8	880	14Φ8	880	C25	0.173	29.57	432
BTL122	240	300	3000	1200	1800	1200	2Φ16	4065	1Φ14	2380	2Φ12	2980	10Φ8	1000	14Φ8	1000	C25	0.216	30.28	540
BTL123	240	350	3000	1200	1800	1200	2Φ16	4186	1Φ14	2380	2Φ12	2980	10Φ8	1100	14Φ8	1100	C25	0.252	31.60	630

说明: 图中a为阳台或挑廊室内外高差0~50mm, 由施工图设计人确定。

A型(等截面)现浇阳台挑梁构件表

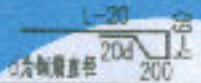
校	何林	1914
设	林	
计	林	
制	林	

挑梁代号	尺 寸						配 筋 明 细 表										砼 标 号	经济指标		
	b (mm)	h (mm)	L (mm)	L1 (mm)	L2 (mm)	L3 (mm)	①	②		③		④		⑤		砼 体 积 (m³)		钢 筋 重 量 (kg)	构 件 重 量 (kg)	
								L1+L3-20	L-20											
							根数直径	长度 (mm)	根数直径	长度 (mm)	根数直径	长度 (mm)	根数直径	长度 (mm)	根数直径					长度 (mm)
ZTL121	240	300	3000	1200	1800	1200	2Φ20	4145	1Φ20	2380	2Φ14	2980	10Φ8	1000	14Φ8	1000	C25	0.216	42.71	540
ZTL122	240	350	3000	1200	1800	1200	2Φ20	4266	1Φ20	2380	2Φ14	2980	10Φ8	1100	14Φ8	1100	C25	0.252	44.25	630
ZTL123	240	350	3000	1200	1800	1200	2Φ22	4306	1Φ20	2380	2Φ14	2980	10Φ8	1100	14Φ8	1100	C25	0.252	48.87	630
BTL121-2	240	240	3000	1200	1800	1200	2Φ18	3960	1Φ16	2380	2Φ12	2980	10Φ8	880	14Φ8	880	C30	0.173	32.99	432
BTL122-2	240	300	3000	1200	1800	1200	2Φ16	4065	1Φ16	2380	2Φ12	2980	10Φ8	1000	14Φ8	1000	C30	0.216	31.15	540
BTL123-2	240	350	3000	1200	1800	1200	2Φ16	4186	1Φ16	2380	2Φ12	2980	10Φ8	1100	14Φ8	1100	C30	0.252	32.47	630
ZTL121-2	240	300	3000	1200	1800	1200	2Φ22	4185	1Φ18	2380	2Φ14	2980	10Φ8	1000	14Φ8	1000	C30	0.216	46.11	540
ZTL122-2	240	350	3000	1200	1800	1200	2Φ22	4306	1Φ18	2380	2Φ14	2980	10Φ8	1100	14Φ8	1100	C30	0.252	47.77	630
ZTL123-2	240	350	3000	1200	1800	1200	2Φ22	4306	1Φ22	2380	2Φ14	2980	10Φ8	1100	14Φ8	1100	C30	0.252	50.10	630

A型(等截面)现浇阳台挑梁构件表

图集号	川07G06
页次	45

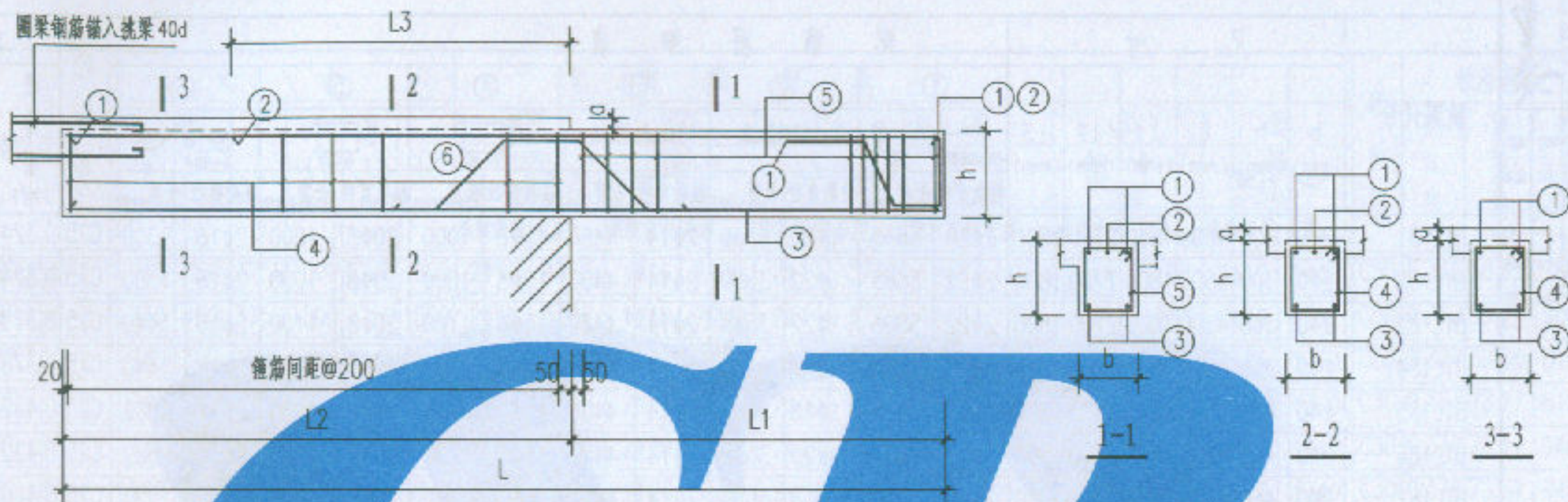

xTLxxx

挑梁代号	尺 寸						配 筋 明 细 表												砼 标 号	经济指标		
	b (mm)	h (mm)	L (mm)	L1 (mm)	L2 (mm)	L3 (mm)	①	②		③		④		⑤		⑥						
								L1+L3-20		L-20												
							根数直径	长度,mm	根数直径	长度,mm	根数直径	长度,mm	根数直径	长度,mm	根数直径	长度,mm	根数直径	长度,mm				
BTL151	240	240	3750	1500	2250	1500	2Φ20	4750	1Φ20	2980	2Φ14	3730	12Φ8	880	17Φ8	880	2Φ16	1130	C25	0.216	53.09	540
BTL152	240	300	3750	1500	2250	1500	2Φ20	4895	1Φ16	2980	2Φ14	3730	12Φ8	1000	17Φ8	1000	2Φ16	1300	C25	0.270	53.07	675
BTL153	240	350	3750	1500	2250	1500	2Φ18	4976	1Φ18	2980	2Φ14	3730	12Φ8	1100	17Φ8	1100	2Φ16	1440	C25	0.315	51.65	788
BTL154	240	300	3750	1500	2250	1500	2Φ18	4855	1Φ16	2980	2Φ14	3730	12Φ8	1000	17Φ8	1000	2Φ16	1130	C25	0.270	48.35	675
BTL155	240	350	3750	1500	2250	1500	2Φ18	4976	1Φ16	2980	2Φ14	3730	12Φ8	1100	17Φ8	1100	2Φ16	1440	C25	0.315	50.41	788
BTL156	240	400	3750	1500	2250	1500	2Φ18	5097	1Φ16	2980	2Φ14	3730	12Φ8	1200	17Φ8	1200	2Φ16	1582	C25	0.360	52.47	900

说明: 图中o为阳台或挑廊室内外高差0~50mm, 由施工图设计人确定。

A型(等截面)现浇阳台挑梁构件表

图集号 川07G06
页次 46

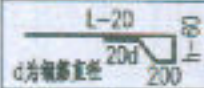
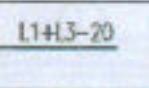
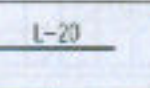
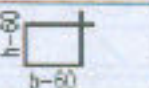
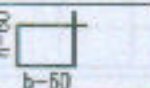
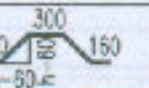
挑梁代号	尺 寸						配 筋 明 细 表												砼 标 号	经济指标		
	b (mm)	h (mm)	L (mm)	L1 (mm)	L2 (mm)	L3 (mm)	①	②		③		④		⑤		⑥		砼 体 积 (m³)		钢 筋 重 量 (kg)	构 件 重 量 (kg)	
																						
							根数直径	长度(mm)	根数直径	长度(mm)	根数直径	长度(mm)	根数直径	长度(mm)	根数直径	长度(mm)	根数直径					长度(mm)
BTL155-2	240	350	3750	1500	2250	1500	2Φ18	4976	1Φ16	2980	2Φ14	3730	12Φ8	1100	17Φ8	1100	2Φ16	1440	C30	0.315	50.41	788
BTL156-2	240	400	3750	1500	2250	1500	2Φ18	5097	1Φ18	2980	2Φ14	3730	12Φ8	1200	17Φ8	1200	2Φ16	1582	C30	0.360	53.71	900
BTL181-2	240	300	4500	1800	2700	1800	2Φ22	5685	1Φ18	3580	2Φ14	4480	15Φ8	1000	20Φ8	1000	2Φ16	1300	C30	0.324	69.38	810
BTL182-2	240	300	4500	1800	2700	1800	2Φ20	5645	2Φ20	3580	2Φ14	4480	15Φ8	1000	20Φ8	1000	2Φ16	1300	C30	0.324	73.77	810
BTL183-2	240	350	4500	1800	2700	1800	2Φ20	5766	2Φ20	3580	2Φ14	4480	15Φ8	1100	20Φ8	1100	2Φ16	1440	C30	0.378	76.17	945
BTL184-2	240	350	4500	1800	2700	1800	2Φ22	5806	1Φ20	3580	2Φ14	4480	15Φ8	1100	20Φ8	1100	2Φ16	1440	C30	0.378	73.57	945
BTL185-2	240	400	4500	1800	2700	1800	2Φ20	5887	1Φ20	3580	2Φ14	4480	15Φ8	1200	20Φ8	1200	2Φ16	1582	C30	0.432	69.81	1080
BTL186-2	240	400	4500	1800	2700	1800	2Φ22	5927	1Φ18	3580	2Φ14	4480	15Φ8	1200	20Φ8	1200	2Φ16	1582	C30	0.432	74.44	1080
BTL187-2	240	450	4500	1800	2700	1800	2Φ20	6007	1Φ20	3580	2Φ14	4480	15Φ8	1300	20Φ8	1300	2Φ16	1723	C30	0.486	72.22	1215
ZTL151-2	240	300	3750	1500	2250	1500	2Φ22	4935	2Φ18	2980	2Φ16	3730	12Φ8	1000	17Φ8	1000	2Φ16	1300	C30	0.270	68.24	675
ZTL152-2	240	350	3750	1500	2250	1500	2Φ22	5056	2Φ20	2980	2Φ16	3730	12Φ8	1100	17Φ8	1100	2Φ16	1440	C30	0.315	73.31	788
ZTL153-2	240	350	3750	1500	2250	1500	2Φ22	5056	2Φ22	2980	2Φ16	3730	12Φ8	1100	17Φ8	1100	2Φ16	1440	C30	0.315	76.38	788
ZTL154-2	240	350	3750	1500	2250	1500	2Φ22	5056	2Φ22	2980	2Φ16	3730	12Φ8	1100	17Φ8	1100	2Φ16	1440	C30	0.315	76.38	788
ZTL155-2	240	400	3750	1500	2250	1500	2Φ22	5177	2Φ22	2980	2Φ16	3730	12Φ8	1200	17Φ8	1200	2Φ16	1582	C30	0.360	78.68	900
ZTL182-2	240	400	4500	1800	2700	1800	2Φ22	5927	2Φ22	3580	2Φ16	4480	15Φ8	1200	20Φ8	1200	2Φ16	1582	C30	0.432	91.86	1080

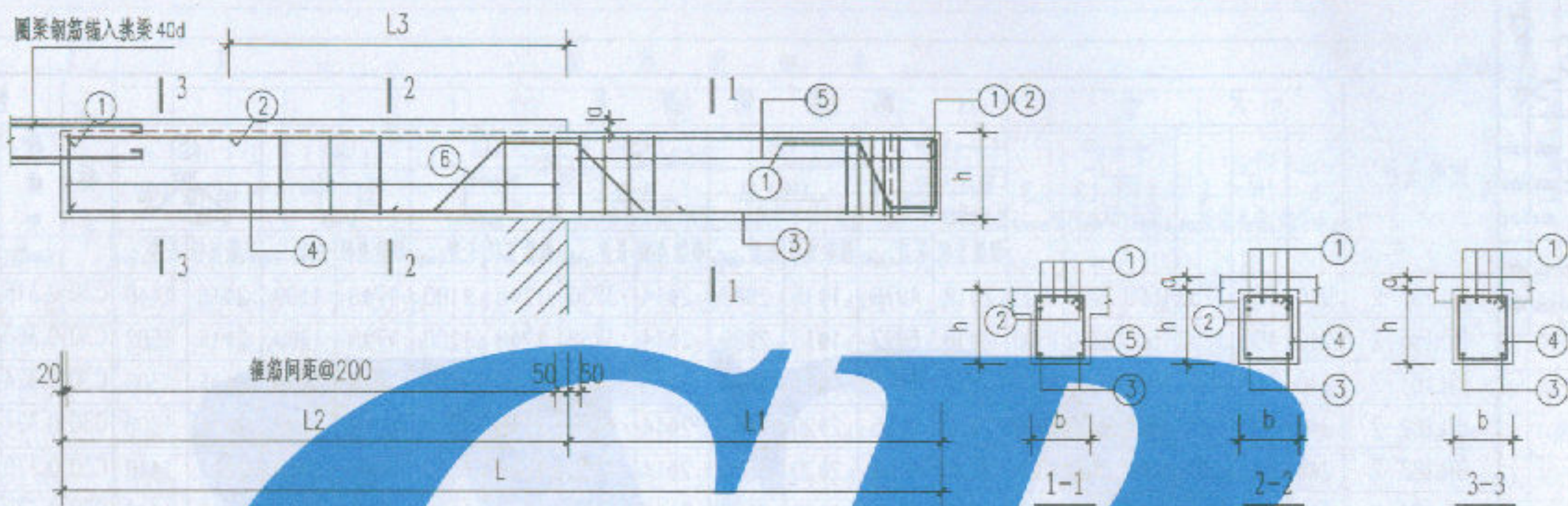

挑梁代号	尺 寸						配 筋 明 细 表												砼 标 号	经济 指 标		
	b (mm)	h (mm)	L (mm)	L1 (mm)	L2 (mm)	L3 (mm)	①		②		③		④		⑤		⑥			砼 体 积 (m³)	钢 筋 重 量 (kg)	构 件 重 量 (kg)
							根数直径	长度 (mm)	根数直径	长度 (mm)	根数直径	长度 (mm)	根数直径	长度 (mm)	根数直径	长度 (mm)	根数直径	长度 (mm)				
ZTL184	240	400	4500	1800	2700	1800	4φ20	5887	2φ18	3580	2φ16	4480	15φ8	1200	20φ8	1200	2φ16	1582	C25	0.432	107.39	1080
ZTL185	240	450	4500	1800	2700	1800	4φ20	6007	2φ18	3580	2φ16	4480	15φ8	1300	20φ8	1300	2φ16	1723	C25	0.486	110.39	1215
ZTL181-2	240	350	4500	1800	2700	1800	4φ20	5766	2φ18	3580	2φ16	4480	15φ8	1100	20φ8	1100	2φ16	1440	C30	0.378	104.39	945
ZTL183-2	240	400	4500	1800	2700	1800	4φ20	5887	2φ16	3580	2φ16	4480	15φ8	1200	20φ8	1200	2φ16	1582	C30	0.432	104.41	1080
ZTL184-2	240	400	4500	1800	2700	1800	4φ20	5887	2φ18	3580	2φ16	4480	15φ8	1200	20φ8	1200	2φ16	1582	C30	0.432	107.39	1080
ZTL185-2	240	450	4500	1800	2700	1800	4φ20	6007	2φ18	3580	2φ16	4480	15φ8	1300	20φ8	1300	2φ16	1723	C30	0.486	110.39	1215

说明：图中a为阳台或挑廊室内外高差0~50mm，由施工图设计人确定。

A型（等截面）现浇阳台挑梁构件表

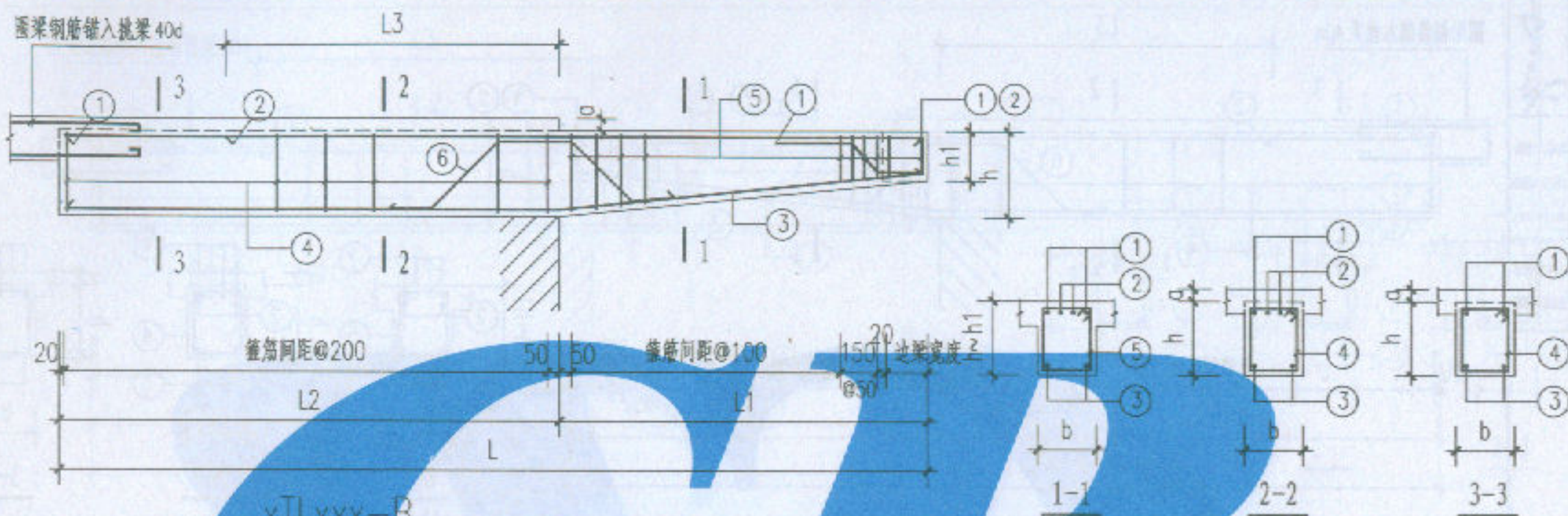
[illegible]

说明:图中a为阳台或挑廊室内外高差0~50mm,由施工图设计人确定。

B型(变截面)现浇挑梁构件表

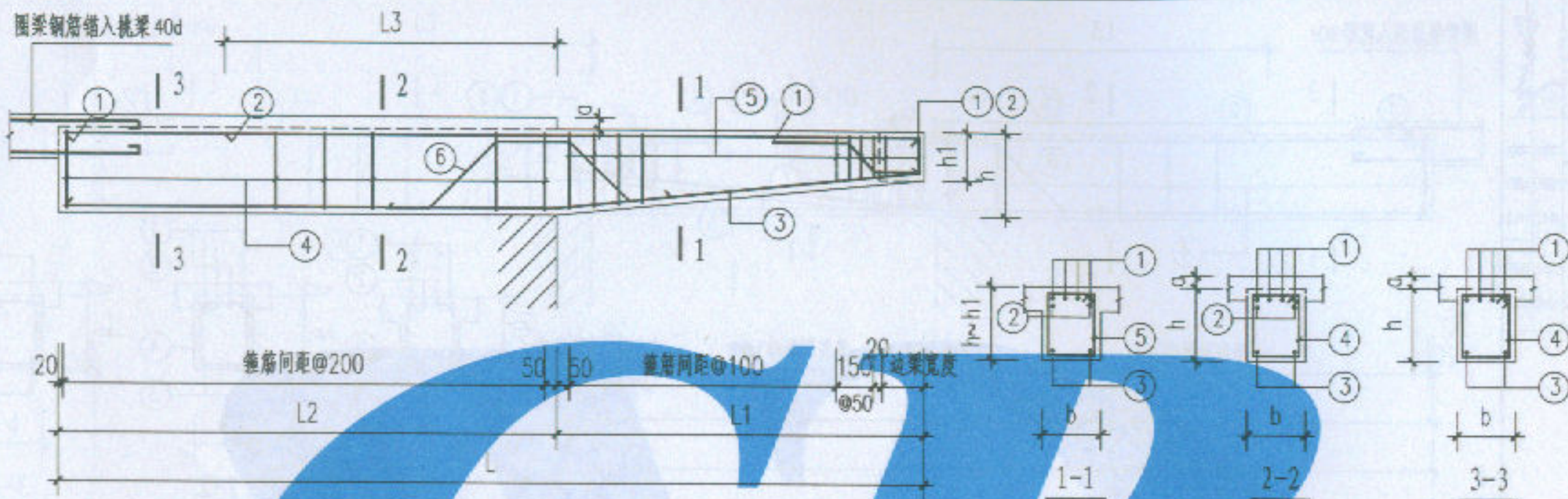

ZTL18x-B

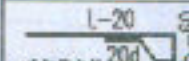
挑梁代号	尺 寸							配 筋 明 细 表												砼 标 号	经济 指 标					
	b (mm)	h (mm)	h1 (mm)	L (mm)	L1 (mm)	L2 (mm)	L3 (mm)	①	②		③		④		⑤		⑥		砼 体 积 (m³)		钢 筋 重 量 (kg)	构 件 重 量 (kg)				
																										
								根数	直径	长度 (mm)	根数	直径	长度 (mm)	根数	直径	长度 (mm)	根数	直径					长度 (mm)	根数	直径	长度 (mm)
ZTL184-B	240	400	300	4500	1800	2700	1800	4Φ20	5645	2Φ18	3580	2Φ16	4480	15Φ8	1200	20Φ8	1000~1200	2Φ16	1582	C25	0.410	104.24	1026			
ZTL185-B	240	450	350	4500	1800	2700	1800	4Φ20	5766	2Φ18	3580	2Φ16	4480	15Φ8	1300	20Φ8	1100~1300	2Φ16	1723	C25	0.464	107.24	1160			
ZTL183-B-2	240	400	300	4500	1800	2700	1800	4Φ20	5645	2Φ16	3580	2Φ16	4480	15Φ8	1200	20Φ8	1000~1200	2Φ16	1582	C30	0.410	101.26	1026			
ZTL184-B-2	240	400	300	4500	1800	2700	1800	4Φ20	5645	2Φ18	3580	2Φ16	4480	15Φ8	1200	20Φ8	1000~1200	2Φ16	1582	C30	0.410	104.24	1026			
ZTL185-B-2	240	450	350	4500	1800	2700	1800	4Φ20	5766	2Φ18	3580	2Φ16	4480	15Φ8	1300	20Φ8	1100~1300	2Φ16	1723	C30	0.464	107.24	1161			

说明: 图中c为阳台或挑廊室内外高差0~50mm, 由施工图设计人确定。

B型(变截面)现浇阳台挑梁构件表

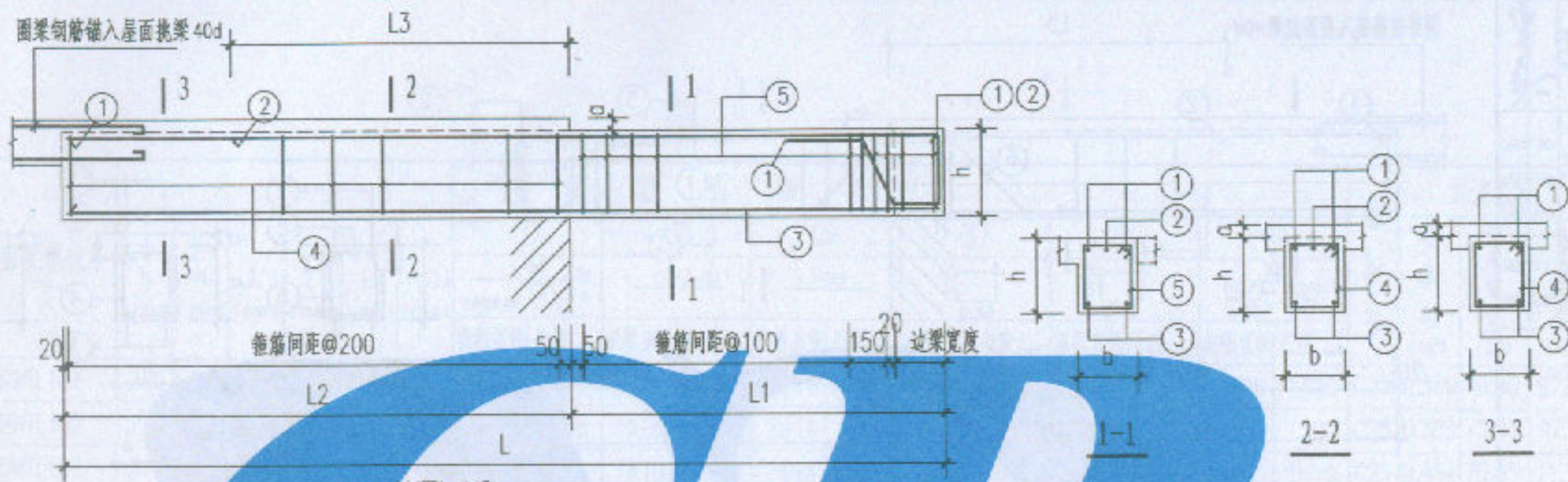

xWTL12x





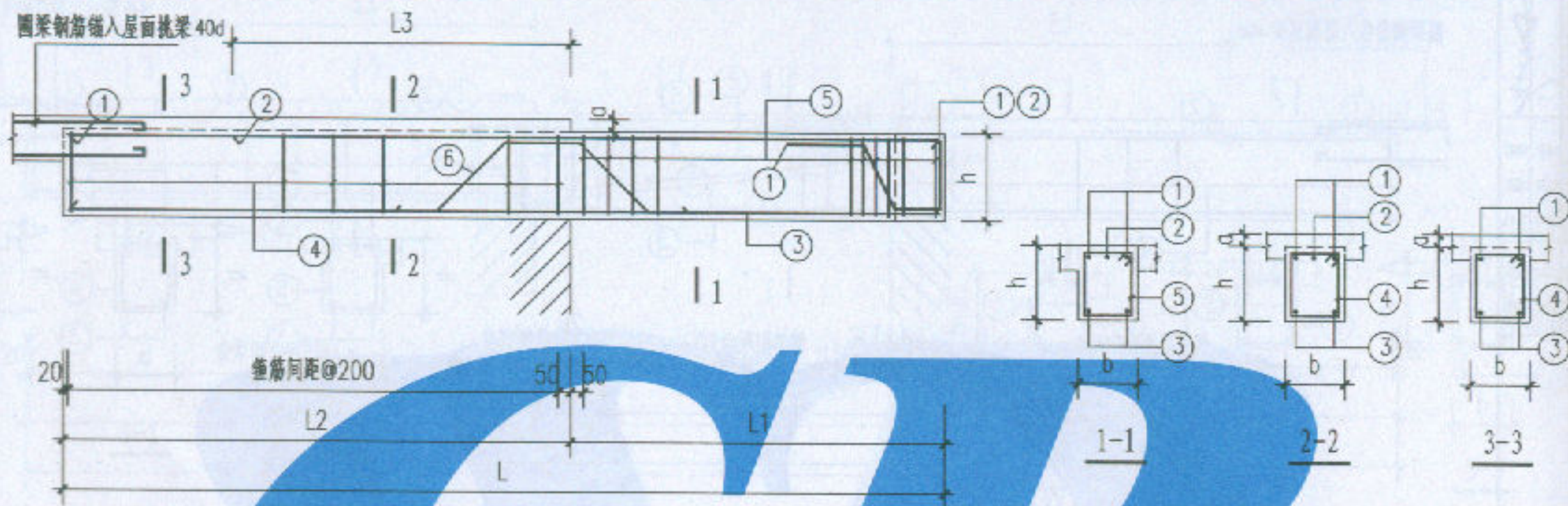

屋面挑梁代号	尺 寸						配 筋 明 细 表										砼 标 号	经济指标		
	b (mm)	h (mm)	L (mm)	L1 (mm)	L2 (mm)	L3 (mm)	①	②		③		④		⑤		砼 体 积 (m³)		钢 筋 重 量 (kg)	构 件 重 量 (kg)	
							根数直径	长度 (mm)	根数直径	长度 (mm)	根数直径	长度 (mm)	根数直径	长度 (mm)	根数直径					长度 (mm)
BWTL121	240	240	3600	1200	2400	1600	2Φ14	4480	1Φ14	2780	2Φ12	3580	13Φ8	880	14Φ8	880	C25	0.207	29.73	518
BWTL122	240	300	3600	1200	2400	1600	2Φ14	4625	1Φ12	2780	2Φ12	3580	13Φ8	1000	14Φ8	1000	C25	0.259	30.46	648
BWTL123	240	350	3600	1200	2400	1600	2Φ14	4746	1Φ12	2780	2Φ12	3580	13Φ8	1100	14Φ8	1100	C25	0.302	31.81	756
ZWTL121	240	240	3600	1200	2400	1600	2Φ20	4600	1Φ16	2780	2Φ14	3580	13Φ8	1000	14Φ8	1000	C25	0.207	44.82	518
ZWTL122	240	300	3600	1200	2400	1600	2Φ18	4705	1Φ16	2780	2Φ14	3580	13Φ8	1000	14Φ8	1000	C25	0.259	42.22	648
ZWTL123	240	350	3600	1200	2400	1600	2Φ18	4826	1Φ18	2780	2Φ14	3580	13Φ8	1100	14Φ8	1100	C25	0.302	44.92	756
ZWTL124	240	350	3600	1200	2400	1600	2Φ20	4866	1Φ18	2780	2Φ14	3580	13Φ8	1100	14Φ8	1100	C25	0.302	49.61	756

说明：图中a为阳台或挑廊室内外高差0~50mm，由施工图设计人确定。

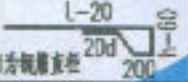
A型（等截面）现浇屋面挑梁构件表



XWTLxxx

屋面挑梁代号	尺 寸						配 筋 明 细 表												砼 标 号	经济 指 标								
	b (mm)	h (mm)	L (mm)	L1 (mm)	L2 (mm)	L3 (mm)	①		②		③		④		⑤		⑥			砼 体 积 (m³)	钢 筋 重 量 (kg)	构 件 重 量 (kg)						
																												
							根数	直径	根数	直径	根数	直径	根数	直径	根数	直径	根数	直径					根数	直径				
根数	直径	根数	直径	根数	直径	根数	直径	根数	直径	根数	直径	根数	直径	根数	直径	根数	直径											
BWTL151	240	240	4500	1500	3000	2000	2	Φ18	5460	1	Φ18	3480	2	Φ14	4480	16	Φ8	880	17	Φ8	880	2	Φ16	1130	C25	0.259	54.27	648
BWTL152	240	300	4500	1500	3000	2000	2	Φ18	5605	1	Φ16	3480	2	Φ14	4480	16	Φ8	1000	17	Φ8	1000	2	Φ16	1300	C25	0.324	55.48	810
BWTL153	240	350	4500	1500	3000	2000	2	Φ18	5726	1	Φ16	3480	2	Φ14	4480	16	Φ8	1100	17	Φ8	1100	2	Φ16	1440	C25	0.378	57.70	945
BWTL154	240	300	4500	1500	3000	2000	2	Φ16	5565	1	Φ16	3480	2	Φ14	4480	16	Φ8	1000	17	Φ8	1000	2	Φ16	1130	C25	0.324	50.68	810
BWTL155	240	350	4500	1500	3000	2000	2	Φ16	5686	1	Φ14	3480	2	Φ14	4480	16	Φ8	1100	17	Φ8	1100	2	Φ16	1440	C25	0.378	51.52	945
BWTL156	240	400	4500	1500	3000	2000	2	Φ16	5807	1	Φ16	3480	2	Φ14	4480	16	Φ8	1200	17	Φ8	1200	-2	Φ16	1582	C25	0.432	54.92	1080

说明：图中a为阳台或挑廊室内外高差0~50mm，由施工图设计人确定。

A型（等截面）现浇屋面挑梁构件表

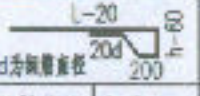
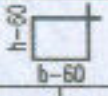
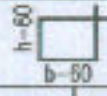
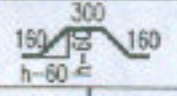
屋面挑梁代号	尺 寸						配 筋 明 细 表												砼 标 号	经济指标		
	b (mm)	h (mm)	L (mm)	L1 (mm)	L2 (mm)	L3 (mm)	①	②		③		④		⑤		⑥		砼 体 积 (m³)		钢 筋 重 量 (kg)	构 件 重 量 (kg)	
								L1+L3-20	L-20													
							根数直径	长度(mm)	根数直径	长度(mm)	根数直径	长度(mm)	根数直径	长度(mm)	根数直径	长度(mm)	根数直径					长度(mm)
BWTL181	240	300	5400	1800	3600	2400	2Φ18	6505	1Φ18	4180	2Φ14	5380	20Φ8	1000	20Φ8	1000	2Φ16	1300	C25	0.389	66.80	972
BWTL182	240	300	5400	1800	3600	2400	2Φ20	6545	1Φ20	4180	2Φ14	5380	20Φ8	1000	20Φ8	1000	2Φ16	1300	C25	0.389	75.00	972
BWTL183	240	350	5400	1800	3600	2400	2Φ20	6666	1Φ18	4180	2Φ14	5380	20Φ8	1100	20Φ8	1100	2Φ16	1440	C25	0.454	75.65	1134
BWTL184	240	350	5400	1800	3600	2400	2Φ20	6666	1Φ16	4180	2Φ14	5380	20Φ8	1100	20Φ8	1100	2Φ16	1440	C25	0.454	73.91	1134
BWTL185	240	400	5400	1800	3600	2400	2Φ18	6747	1Φ16	4180	2Φ14	5380	20Φ8	1200	20Φ8	1200	2Φ16	1582	C25	0.518	70.04	1296
BWTL186	240	400	5400	1800	3600	2400	2Φ20	6787	1Φ16	4180	2Φ14	5380	20Φ8	1200	20Φ8	1200	2Φ16	1582	C25	0.518	76.52	1296
ZWTL151	240	300	4500	1500	3000	2000	2Φ20	5645	1Φ20	3480	2Φ14	4480	16Φ8	1000	17Φ8	1000	2Φ16	1300	C25	0.324	63.97	810
ZWTL152	240	350	4500	1500	3000	2000	2Φ22	5806	1Φ18	3480	2Φ14	4480	16Φ8	1100	17Φ8	1100	2Φ16	1440	C25	0.378	70.85	945
ZWTL153	240	350	4500	1500	3000	2000	2Φ22	5806	1Φ20	3480	2Φ18	4480	16Φ8	1100	17Φ8	1100	2Φ16	1440	C25	0.378	75.76	945
ZWTL154	240	350	4500	1500	3000	2000	2Φ20	5766	2Φ20	3480	2Φ18	4480	16Φ8	1100	17Φ8	1100	2Φ16	1440	C25	0.378	78.12	945
ZWTL181	240	350	5400	1800	3600	2400	2Φ20	6666	2Φ20	4180	2Φ16	5380	20Φ8	1100	20Φ8	1100	2Φ16	1440	C25	0.454	91.80	1134
ZWTL182	240	400	5400	1800	3600	2400	2Φ20	6787	2Φ18	4180	2Φ16	5380	20Φ8	1200	20Φ8	1200	2Φ16	1582	C25	0.518	90.51	1296
ZWTL183	240	400	5400	1800	3600	2400	2Φ20	6787	2Φ20	4180	2Φ16	5380	20Φ8	1200	20Φ8	1200	2Φ16	1582	C25	0.518	94.40	1296
ZWTL184	240	400	5400	1800	3600	2400	2Φ22	6827	2Φ20	4180	2Φ16	5380	20Φ8	1200	20Φ8	1200	2Φ16	1582	C25	0.518	101.62	1296
ZWTL185	240	400	5400	1800	3600	2400	2Φ22	6827	2Φ22	4180	2Φ16	5380	20Φ8	1200	20Φ8	1200	2Φ16	1582	C25	0.518	105.93	1296

说明：图中○为阳台或挑廊室内外高差0~50mm，由施工图设计人确定。

A型（等截面）现浇屋面挑梁构件表

頁次	55
----	----

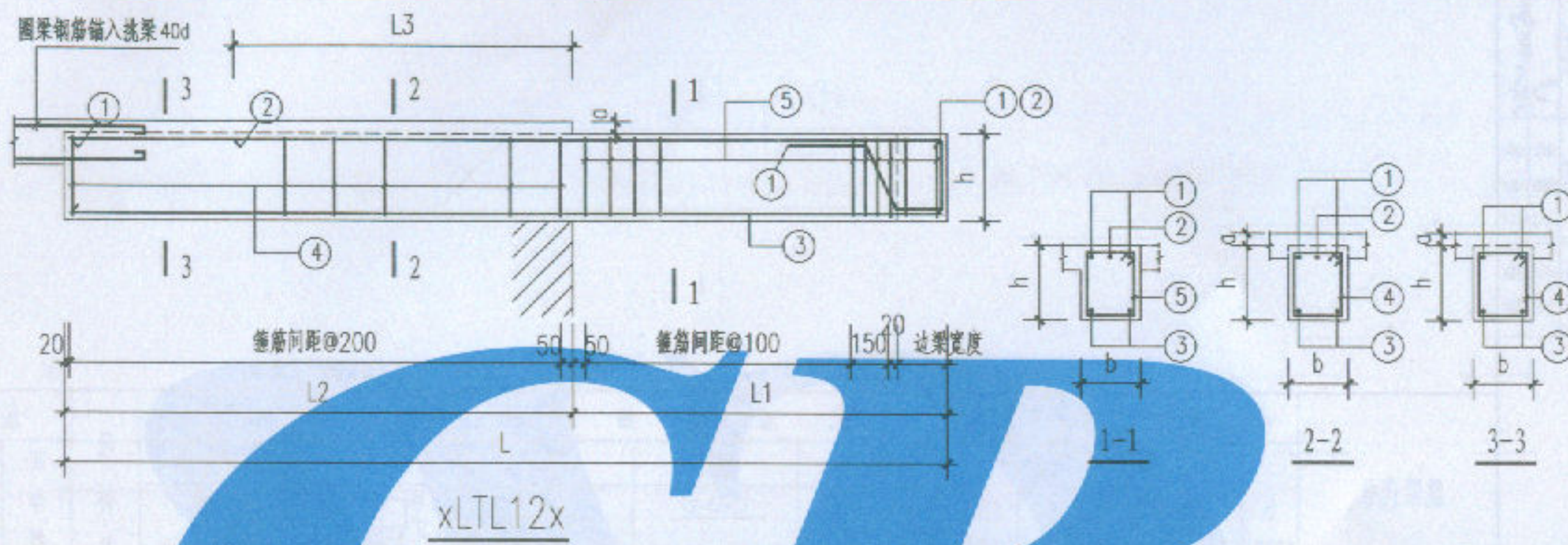

挑梁代号	尺 寸						配 筋 明 细 表										砼 标 号	经济指标		
	b (mm)	h (mm)	L (mm)	L1 (mm)	L2 (mm)	L3 (mm)	①	②		③		④		⑤						
								$L1+L3-20$	$L-20$											
							根数直径		长度 (mm)			根数直径	长度 (mm)	根数直径	长度 (mm)	根数直径		长度 (mm)	根数直径	长度 (mm)
BLTL121	240	240	3000	1200	1800	1200	2Φ16	3920	1Φ16	2380	2Φ12	2980	10Φ8	880	14Φ8	880	C25	0.173	29.57	432
BLTL122	240	300	3000	1200	1800	1200	2Φ16	4065	1Φ14	2380	2Φ12	2980	10Φ8	1000	14Φ8	1000	C25	0.216	30.28	540
BLTL123	240	350	3000	1200	1800	1200	2Φ16	4186	1Φ14	2380	2Φ12	2980	10Φ8	1100	14Φ8	1100	C25	0.252	31.60	630
ZLTL121	240	300	3000	1200	1800	1200	2Φ18	4105	1Φ18	2380	2Φ14	2980	10Φ8	1000	14Φ8	1000	C25	0.216	37.59	540
ZLTL122	240	350	3000	1200	1800	1200	2Φ20	4266	1Φ16	2380	2Φ14	2980	10Φ8	1100	14Φ8	1100	C25	0.252	42.15	630
ZLTL123	240	350	3000	1200	1800	1200	2Φ20	4266	1Φ20	2380	2Φ14	2980	10Φ8	1100	14Φ8	1100	C25	0.252	44.25	630



说明：图中a为阳台或挑廊室内外高差0~50mm，由施工图设计人确定。

A型（等截面）现浇挑廊挑梁构件表

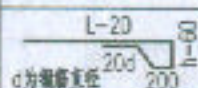
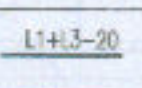
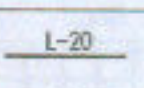
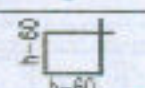
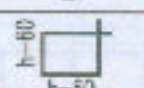
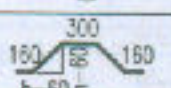

图集号	川07G06
页次	58

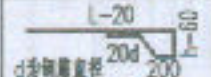
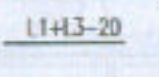
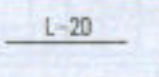
挑梁代号	尺 寸						配 筋 明 细 表												砼 标 号	经济指标		
	b (mm)	h (mm)	L (mm)	L1 (mm)	L2 (mm)	L3 (mm)	①	②		③		④		⑤		⑥		砼 体 积 (m³)		钢 筋 重 量 (kg)	构 件 重 量 (kg)	
																						
							根数直径	长度 (mm)	根数直径	长度 (mm)	根数直径	长度 (mm)	根数直径	长度 (mm)	根数直径	长度 (mm)	根数直径					长度 (mm)
BLTL181	240	300	4500	1800	2700	1800	2Φ20	5645	1Φ20	3580	2Φ14	4480	15Φ8	1000	20Φ8	1000	2Φ16	1300	C25	0.324	64.99	810
BLTL182	240	300	4500	1800	2700	1800	2Φ22	5685	1Φ22	3580	2Φ14	4480	15Φ8	1000	20Φ8	1000	2Φ16	1300	C25	0.324	72.88	810
BLTL183	240	350	4500	1800	2700	1800	2Φ22	5806	1Φ22	3580	2Φ14	4480	15Φ8	1100	20Φ8	1100	2Φ16	1440	C25	0.378	75.42	945
BLTL184	240	350	4500	1800	2700	1800	2Φ20	5766	1Φ20	3580	2Φ14	4480	15Φ8	1100	20Φ8	1100	2Φ16	1440	C25	0.378	67.40	945
BLTL185	240	400	4500	1800	2700	1800	2Φ20	5887	1Φ18	3580	2Φ14	4480	15Φ8	1200	20Φ8	1200	2Φ16	1582	C25	0.432	68.14	1080
BLTL186	240	400	4500	1800	2700	1800	2Φ20	5887	1Φ20	3580	2Φ14	4480	15Φ8	1200	20Φ8	1200	2Φ16	1582	C25	0.432	69.81	1080
BLTL187	240	450	4500	1800	2700	1800	2Φ20	6007	1Φ18	3580	2Φ14	4480	15Φ8	1300	20Φ8	1300	2Φ16	1723	C25	0.486	70.55	1215
ZLTL151	240	300	3750	1500	2250	1500	2Φ22	4935	1Φ18	2980	2Φ16	3730	12Φ8	1000	17Φ8	1000	2Φ16	1300	C25	0.270	59.58	675
ZLTL152	240	350	3750	1500	2250	1500	2Φ22	5056	1Φ22	2980	2Φ16	3730	12Φ8	1100	17Φ8	1100	2Φ16	1440	C25	0.315	67.54	788
ZLTL153	240	350	3750	1500	2250	1500	2Φ20	5016	2Φ20	2980	2Φ16	3730	12Φ8	1100	17Φ8	1100	2Φ16	1440	C25	0.315	67.91	788
ZLTL154	240	350	3750	1500	2250	1500	2Φ22	5056	2Φ20	2980	2Φ16	3730	12Φ8	1100	17Φ8	1100	2Φ16	1440	C25	0.315	73.31	788
ZLTL155	240	350	3750	1500	2250	1500	2Φ22	5056	2Φ22	2980	2Φ16	3730	12Φ8	1100	17Φ8	1100	2Φ16	1440	C25	0.315	76.38	788
ZLTL181	240	350	4500	1800	2700	1800	2Φ20	5766	2Φ20	3580	2Φ16	4480	15Φ8	1100	20Φ8	1100	2Φ16	1440	C25	0.378	79.47	495
ZLTL182	240	350	4500	1800	2700	1800	2Φ22	5806	2Φ20	3580	2Φ16	4480	15Φ8	1100	20Φ8	1100	2Φ16	1440	C25	0.378	85.64	495
ZLTL183	240	400	4500	1800	2700	1800	2Φ22	5927	2Φ20	3580	2Φ16	4480	15Φ8	1200	20Φ8	1200	2Φ16	1582	C25	0.432	88.17	495
ZLTL184	240	400	4500	1800	2700	1800	2Φ22	5927	2Φ22	3580	2Φ16	4480	15Φ8	1200	20Φ8	1200	2Φ16	1582	C25	0.432	91.86	495
ZLTL185	240	450	4500	1800	2700	1800	2Φ22	6047	2Φ22	3580	2Φ16	4480	15Φ8	1300	20Φ8	1300	2Φ16	1723	C25	0.486	94.39	495
BLTL151-2	240	240	3750	1500	2250	1500	2Φ22	4790	1Φ18	2980	2Φ14	3730	12Φ8	880	17Φ8	880	2Φ16	1130	C30	0.216	56.83	540
BLTL152-2	240	300	3750	1500	2250	1500	2Φ20	4895	1Φ18	2980	2Φ14	3730	12Φ8	1000	17Φ8	1000	2Φ16	1300	C30	0.270	54.31	675

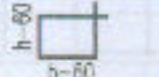
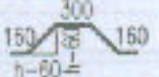
挑梁代号	尺 寸						配 筋 明 细 表												砼 标 号	经济指标		
	b (mm)	h (mm)	L (mm)	L1 (mm)	L2 (mm)	L3 (mm)	①	②		③		④		⑤		⑥		砼 体 积 (m³)		钢 筋 重 量 (kg)	构 件 重 量 (kg)	
																						
							根数直径	长度	根数直径	长度	根数直径	长度	根数直径	长度	根数直径	长度	根数直径					长度
根数直径	长度	根数直径	长度	根数直径	长度	根数直径	长度	根数直径	长度	根数直径	长度	根数直径	长度									
BLTL153-2	240	350	3750	1500	2250	1500	2Φ20	5016	1Φ18	2980	2Φ14	3730	12Φ8	1100	17Φ8	1100	2Φ16	1440	C30	0.315	56.48	788
BLTL154-2	240	300	3750	1500	2250	1500	2Φ18	4855	1Φ18	2980	2Φ14	3730	12Φ8	1000	17Φ8	1000	2Φ16	1130	C30	0.270	49.59	675
BLTL155-2	240	350	3750	1500	2250	1500	2Φ18	4976	1Φ16	2980	2Φ14	3730	12Φ8	1100	17Φ8	1100	2Φ16	1440	C30	0.315	50.41	788
BLTL156-2	240	400	3750	1500	2250	1500	2Φ18	5097	1Φ18	2980	2Φ14	3730	12Φ8	1200	17Φ8	1200	2Φ16	1582	C30	0.360	53.71	900
BLTL181-2	240	300	4500	1800	2700	1800	2Φ22	5685	1Φ18	3580	2Φ14	4480	15Φ8	1000	20Φ8	1000	2Φ16	1300	C30	0.324	69.38	810
BLTL182-2	240	300	4500	1800	2700	1800	2Φ20	5645	2Φ20	3580	2Φ14	4480	15Φ8	1000	20Φ8	1000	2Φ16	1300	C30	0.324	73.77	810
BLTL183-2	240	350	4500	1800	2700	1800	2Φ20	5766	2Φ20	3580	2Φ14	4480	15Φ8	1100	20Φ8	1100	2Φ16	1440	C30	0.378	76.17	945
BLTL184-2	240	350	4500	1800	2700	1800	2Φ22	5806	1Φ20	3580	2Φ14	4480	15Φ8	1100	20Φ8	1100	2Φ16	1440	C30	0.378	73.57	945
BLTL185-2	240	400	4500	1800	2700	1800	2Φ20	5887	1Φ20	3580	2Φ14	4480	15Φ8	1200	20Φ8	1200	2Φ16	1582	C30	0.432	69.81	1080
BLTL186-2	240	400	4500	1800	2700	1800	2Φ22	5927	1Φ18	3580	2Φ14	4480	15Φ8	1200	20Φ8	1200	2Φ16	1582	C30	0.432	74.44	1080
BLTL187-2	240	450	4500	1800	2700	1800	2Φ20	6007	1Φ20	3580	2Φ14	4480	15Φ8	1300	20Φ8	1300	2Φ16	1723	C30	0.486	72.22	1215
ZLTL151-2	240	300	3750	1500	2250	1500	2Φ22	4935	2Φ18	2980	2Φ16	3730	12Φ8	1000	17Φ8	1000	2Φ16	1300	C30	0.270	68.24	675
ZLTL152-2	240	350	3750	1500	2250	1500	2Φ22	5056	2Φ20	2980	2Φ16	3730	12Φ8	1100	17Φ8	1100	2Φ16	1440	C30	0.315	73.31	788
ZLTL153-2	240	350	3750	1500	2250	1500	2Φ22	5056	2Φ22	2980	2Φ16	3730	12Φ8	1100	17Φ8	1100	2Φ16	1440	C30	0.315	76.38	788
ZLTL154-2	240	350	3750	1500	2250	1500	2Φ22	5056	2Φ22	2980	2Φ16	3730	12Φ8	1100	17Φ8	1100	2Φ16	1440	C30	0.315	76.38	788
ZLTL155-2	240	400	3750	1500	2250	1500	2Φ22	5177	2Φ22	2980	2Φ16	3730	12Φ8	1200	17Φ8	1200	2Φ16	1582	C30	0.360	78.68	900
ZLTL182-2	240	400	4500	1800	2700	1800	2Φ22	5927	2Φ22	3580	2Φ16	4480	15Φ8	1200	20Φ8	1200	2Φ16	1582	C30	0.432	91.86	1080

A型(等截面)现浇挑廊挑梁构件表

图集号 川07G06
页 次 60

L3

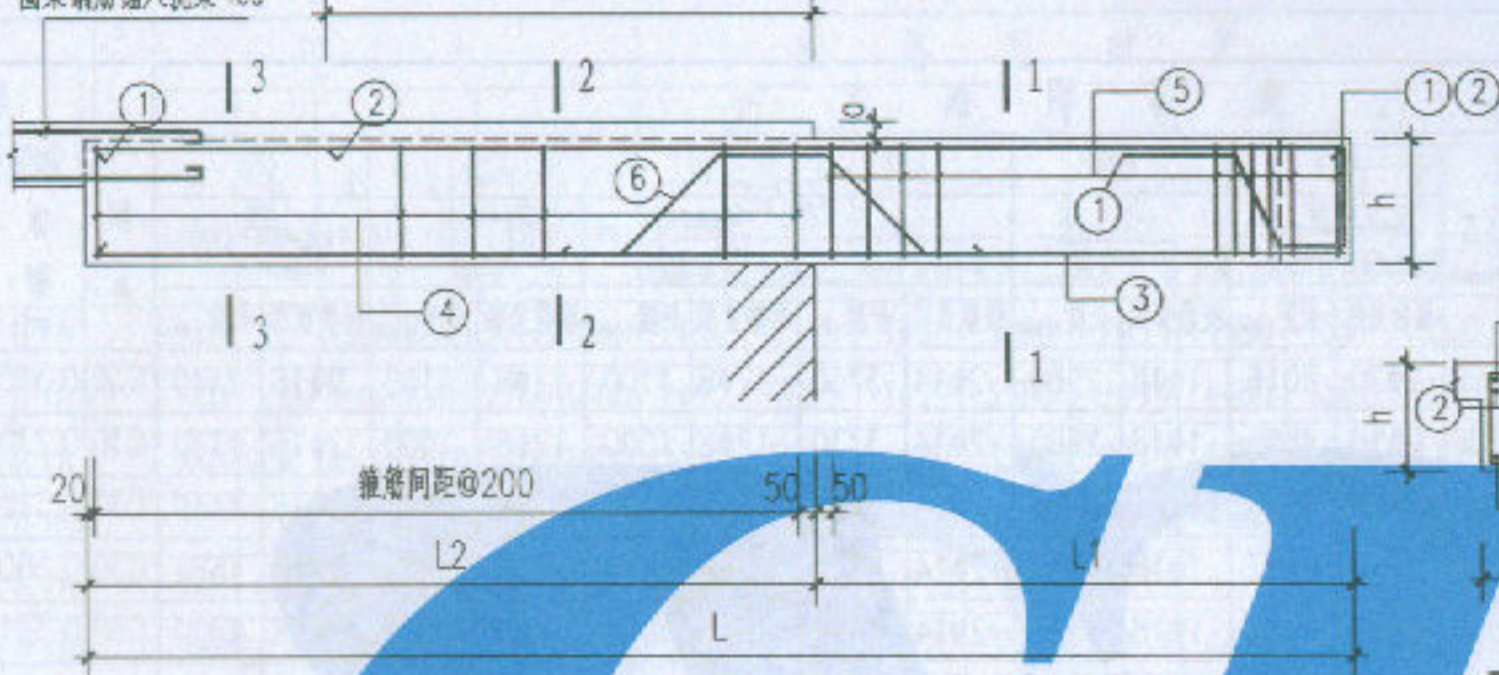

ZLTL18x

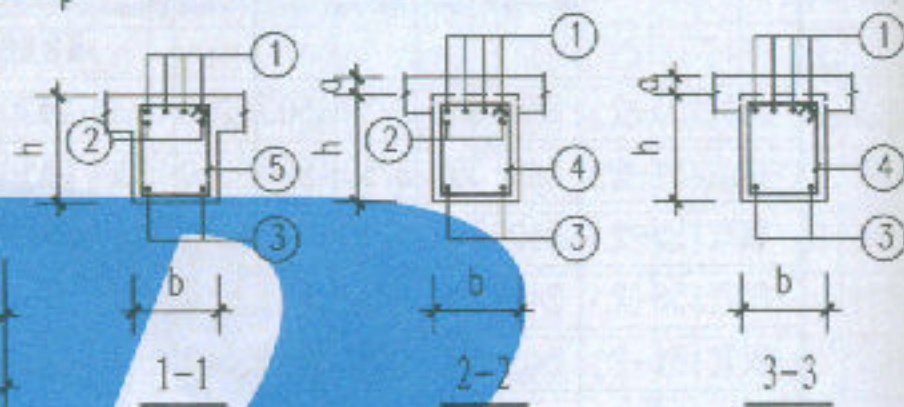

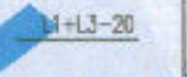
挑梁代号	尺 寸						配 筋 明 细 表												砼 标 号	经济指标								
	b (mm)	h (mm)	L (mm)	L1 (mm)	L2 (mm)	L3 (mm)	①		②		③		④		⑤		⑥			砼 体 积 (m³)	钢筋重量 (kg)	构件重量 (kg)						
																												
							根数	直径	根数	直径	根数	直径	根数	直径	根数	直径	根数	直径					根数	直径				
长度 (mm)	长度 (mm)	长度 (mm)	长度 (mm)	长度 (mm)	长度 (mm)	长度 (mm)	长度 (mm)	长度 (mm)	长度 (mm)	长度 (mm)	长度 (mm)	长度 (mm)	长度 (mm)	长度 (mm)	长度 (mm)	长度 (mm)												
ZLTL181-2	240	350	4500	1800	2700	1800	4	Φ20	5766	2	Φ18	3580	2	Φ16	4480	15	Φ8	1100	20	Φ8	1100	2	Φ16	1440	C30	0.378	104.39	945
ZLTL183-2	240	400	4500	1800	2700	1800	4	Φ20	5887	2	Φ16	3580	2	Φ16	4480	15	Φ8	1200	20	Φ8	1200	2	Φ16	1582	C30	0.432	104.41	1080
ZLTL184-2	240	400	4500	1800	2700	1800	4	Φ20	5887	2	Φ18	3580	2	Φ16	4480	15	Φ8	1200	20	Φ8	1200	2	Φ16	1582	C30	0.432	107.39	1080
ZLTL185-2	240	450	4500	1800	2700	1800	4	Φ20	6007	2	Φ18	3580	2	Φ16	4480	15	Φ8	1300	20	Φ8	1300	2	Φ16	1723	C30	0.486	110.39	1215

说明: 图中 a 为阳台或挑廊室内外高差 $0\sim 50\text{mm}$, 由施工图设计人确定。

A型(等截面)现浇挑廊挑梁构件表

图集号	川07G06
页次	61

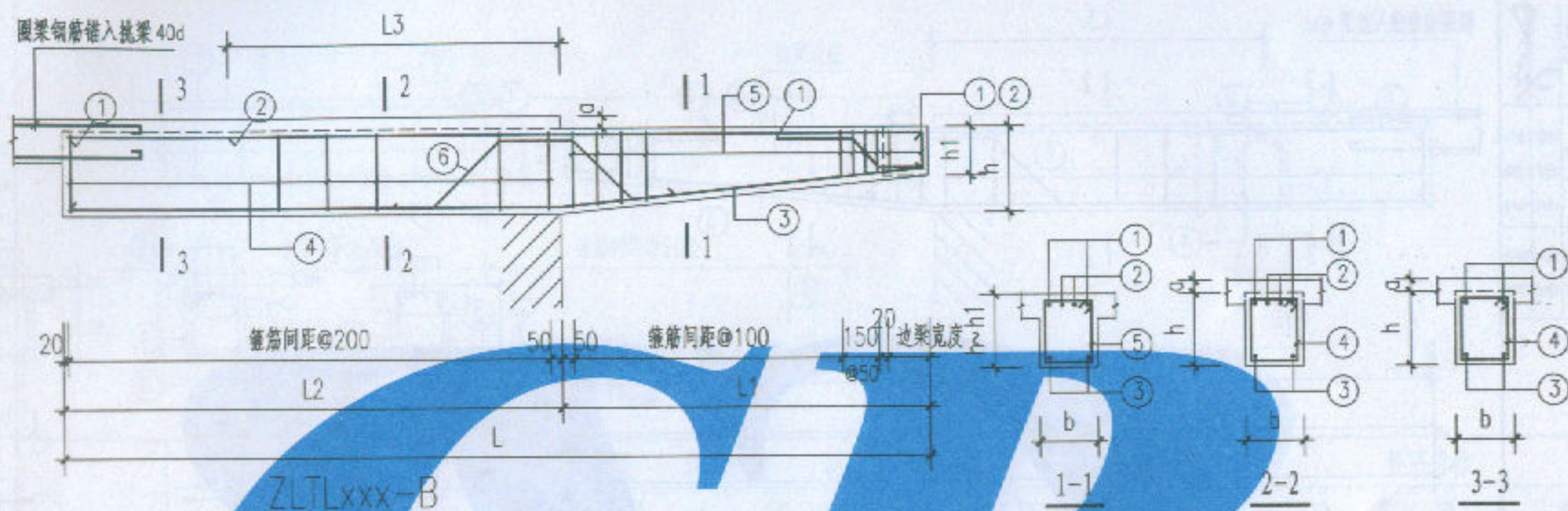

挑梁代号	尺 寸							配 筋 明 细 表												砼 标 号	经济 指 标		
	b (mm)	h (mm)	h1 (mm)	L (mm)	L1 (mm)	L2 (mm)	L3 (mm)	①	②	③	④	⑤		⑥		砼 体 积 (m³)	钢 筋 重 量 (kg)	构 件 重 量 (kg)					
									$L1+L3-20$	$L2-10, L3-10$													
								根数	直径	根数	直径	根数	直径	根数	直径				根数		直径	根数	直径
根数	直径	长度	根数	直径	长度	根数	直径	长度	根数	直径	长度	根数	直径	长度	根数	直径	长度						
ZLTL152-B	240	350	240	3750	1500	2250	1500	2Φ22	4790	1Φ20	2980	2Φ16	3730	12Φ8	1100	17Φ8	880~1100	2Φ16	1440	C25	0.295	63.70	738
ZLTL182-B	240	350	240	4500	1800	2700	1800	2Φ22	5540	2Φ20	3580	2Φ16	4480	15Φ8	1100	20Φ8	880~1100	2Φ16	1582	C25	0.354	83.20	886
ZLTL183-B	240	400	300	4500	1800	2700	1800	2Φ22	5685	2Φ20	3580	2Φ16	4480	15Φ8	1200	20Φ8	1000~1200	2Φ16	1582	C25	0.410	85.96	1026
ZLTL184-B	240	400	300	4500	1800	2700	1800	2Φ22	5685	2Φ22	3580	2Φ16	4480	15Φ8	1200	20Φ8	1000~1200	2Φ16	1582	C25	0.410	89.64	1026
ZLTL185-B	240	450	350	4500	1800	2700	1800	2Φ22	5806	2Φ22	3580	2Φ16	4480	15Φ8	1300	20Φ8	1100~1300	2Φ16	1723	C25	0.464	92.17	1161
ZLTL152-B-2	240	350	240	3750	1500	2250	1500	2Φ22	4790	2Φ20	2980	2Φ16	3730	12Φ8	1100	17Φ8	880~1100	2Φ16	1440	C30	0.295	71.00	738
ZLTL182-B-2	240	400	300	4500	1800	2700	1800	2Φ22	5685	2Φ22	3580	2Φ16	4480	15Φ8	1200	20Φ8	1000~1200	2Φ16	1582	C30	0.410	89.64	1026

说明: 图中○为阳台或挑廊室内外高差0~50mm, 由施工图设计人确定。

B型(变截面)现浇挑廊挑梁构件表

图集号	川07G06
页次	62

L3

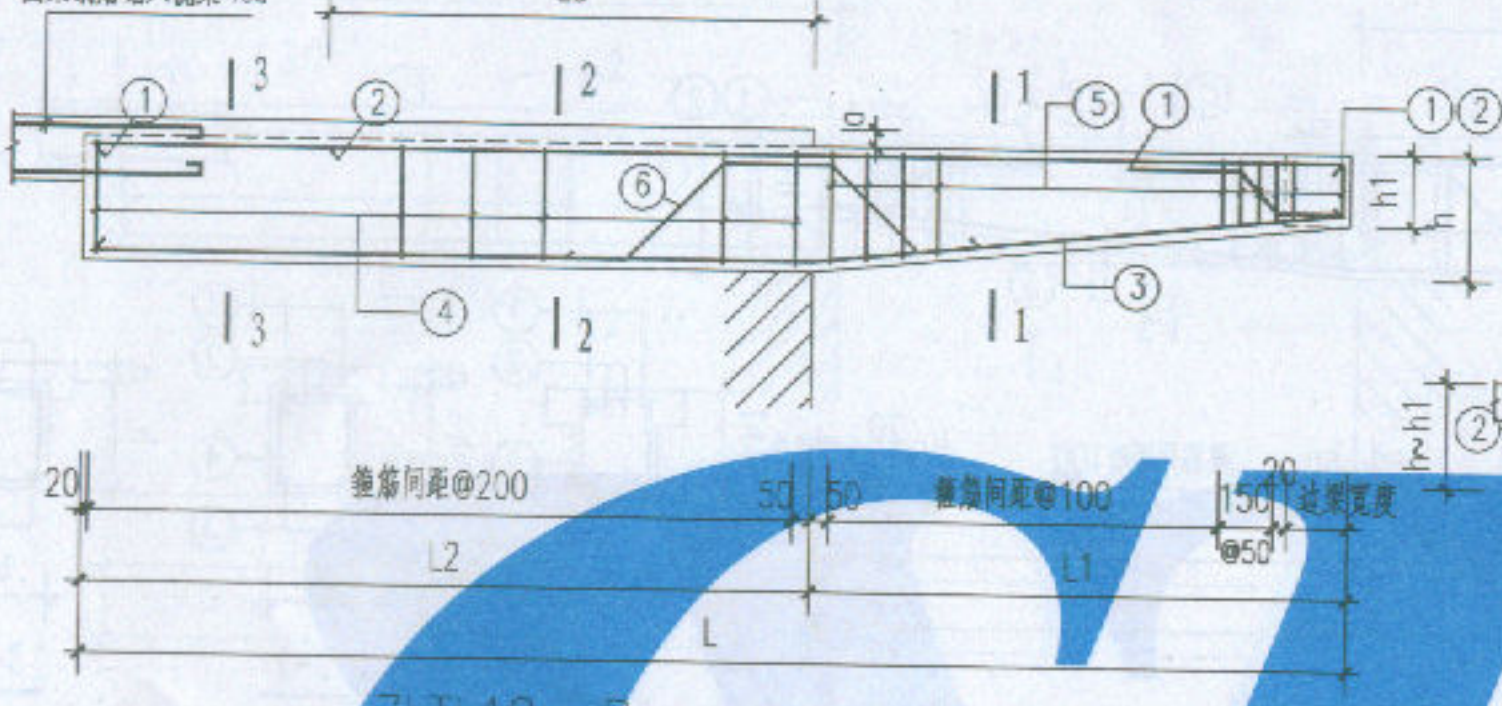

ZLTL18x-B

[illegible]

说明:图中 ϕ 为阳台或挑廊室内外高差 $0\sim 50\text{mm}$,由施工图设计人确定。



B型(变截面)现浇挑廊挑梁构件表

图集号	川07G06
-----	--------

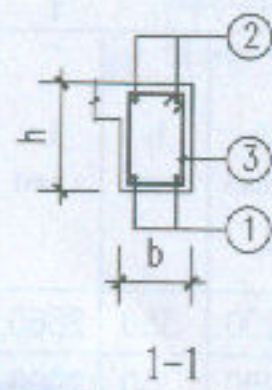
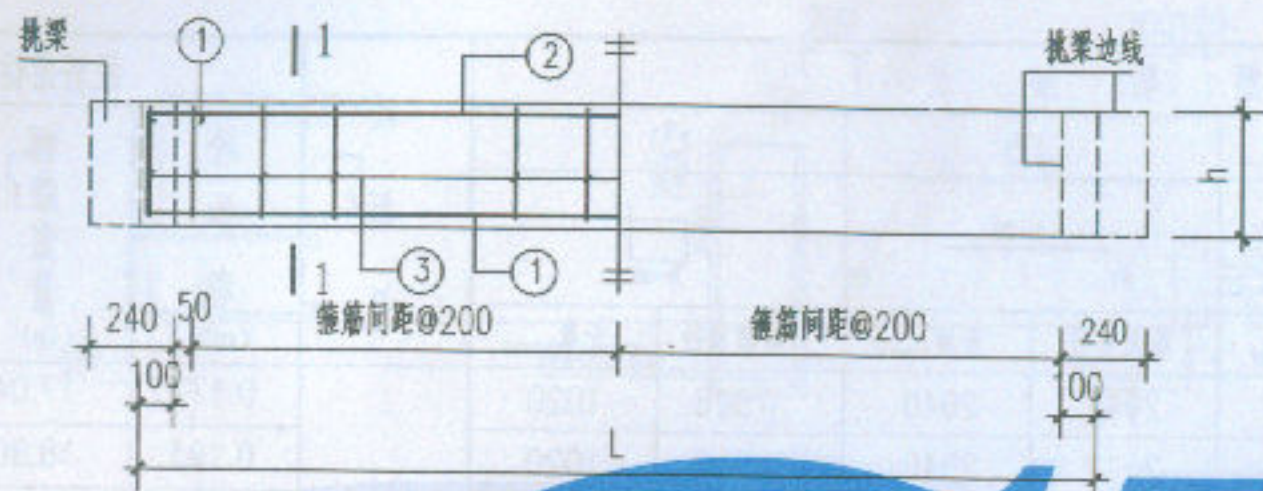
頁次	63
----	----

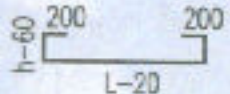

BLxx-xx

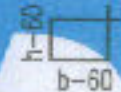
挑梁代号	尺 寸			配 筋 明 细 表						砼 标 号	经济指标		
	b (mm)	h (mm)	L (mm)	①		②		③			砼 体 积 (m³)	钢 筋 重 量 (kg)	构 件 重 量 (kg)
													
				根数直径	长度 (mm)	根数直径	长度 (mm)	根数直径	长度 (mm)				
BL24-24	150	240	2360	2Φ12	3100	2Φ12	2340	14Φ8	700	同相邻 挑 梁	0.078	13.44	194
BL27-24	150	240	2660	2Φ14	3400	2Φ12	2640	15Φ8	700		0.089	16.94	221
BL30-24	150	240	2960	2Φ16	3700	2Φ12	2940	17Φ8	700		0.099	21.46	248
BL24-30	150	300	2360	2Φ12	3220	2Φ12	2340	14Φ8	820		0.097	14.31	243
BL27-30	150	300	2660	2Φ12	3520	2Φ12	2640	15Φ8	820		0.111	15.69	277
BL30-30	150	300	2960	2Φ14	3820	2Φ12	2940	17Φ8	820		0.124	19.83	311
BL33-30	150	300	3260	2Φ16	4120	2Φ12	3240	18Φ8	820		0.138	24.43	344
BL36-30	150	300	3560	2Φ16	4420	2Φ12	3540	20Φ8	820		0.151	26.54	378
BL24-35	200	350	2360	2Φ12	3320	2Φ12	2340	14Φ8	1020		0.151	15.58	378

现浇边梁BLxx-xx构件表

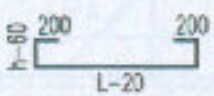
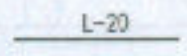
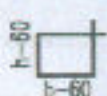

图集号 川07G06

页 次 64

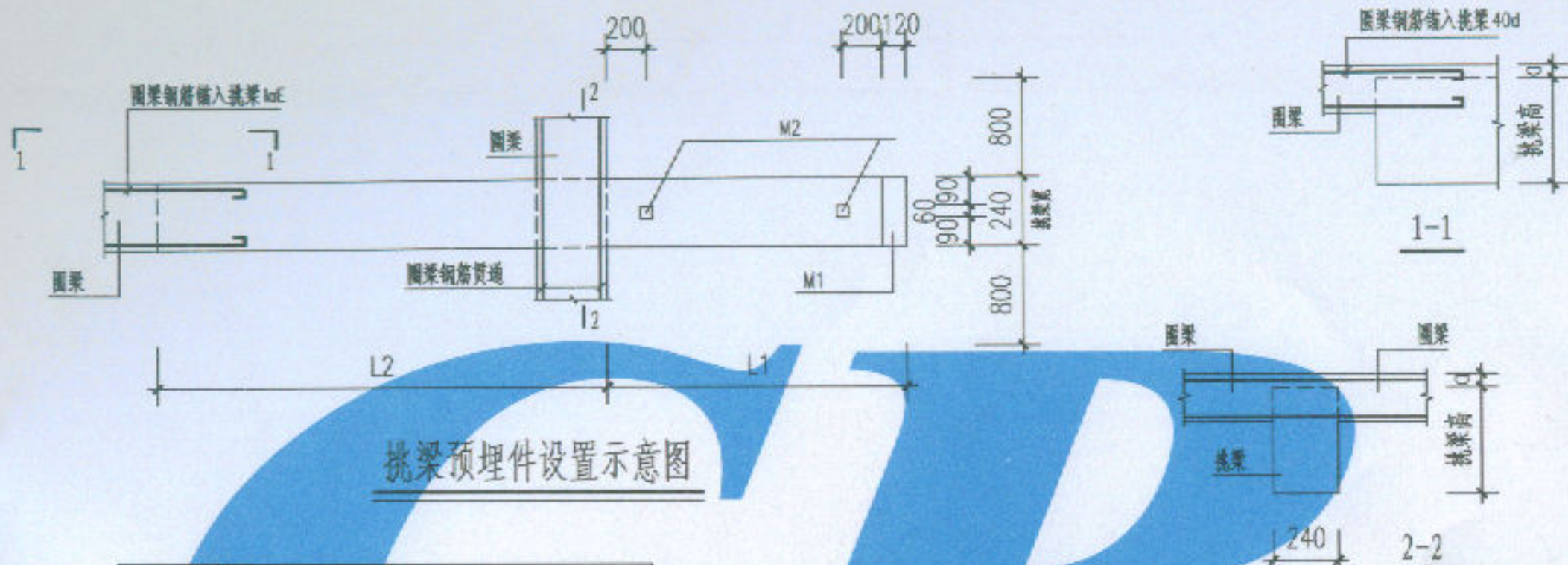
挑梁代号	尺 寸			配 筋 明 细 表						砼 标 号	经济指标		
	b (mm)	h (mm)	L (mm)	①		②		③			砼 体 积 (m³)	钢 筋 重 量 (kg)	构 件 重 量 (kg)
													
				根数直径	长度 (mm)	根数直径	长度 (mm)	根数直径	长度 (mm)				
BL27-35	200	350	2660	2Φ12	3620	2Φ12	2640	15Φ8	1020	同相楼 挑梁	0.172	17.04	431
BL30-35	200	350	2960	2Φ12	3920	2Φ12	2940	17Φ8	1020		0.193	18.90	483
BL33-35	200	350	3260	2Φ14	4220	2Φ12	3240	18Φ8	1020		0.214	23.05	536
BL36-35	200	350	3560	2Φ16	4520	2Φ12	3540	20Φ8	1020		0.234	28.42	588
BL39-35	200	350	3860	2Φ16	4820	2Φ12	3840	21Φ8	1020		0.256	30.29	641
BL42-35	200	350	4160	2Φ18	5120	2Φ12	4140	23Φ8	1020		0.277	36.83	693
BL24-40	200	400	2360	2Φ12	3420	2Φ12	2340	14Φ8	1120		0.173	16.31	432
BL27-40	200	400	2660	2Φ12	3720	2Φ12	2640	15Φ8	1120		0.197	17.81	492
BL30-40	200	400	2960	2Φ12	4020	2Φ12	2940	17Φ8	1120		0.221	19.74	552
BL33-40	200	400	3260	2Φ14	4320	2Φ12	3240	18Φ8	1120		0.245	23.99	612
BL36-40	200	400	3560	2Φ14	4620	2Φ12	3540	20Φ8	1120		0.269	26.12	672
BL39-40	200	400	3860	2Φ16	4920	2Φ12	3840	21Φ8	1120		0.293	31.43	732
BL42-40	200	400	4160	2Φ16	5220	2Φ12	4140	23Φ8	1120		0.317	33.78	792
BL33-45	200	450	3260	2Φ14	4420	2Φ12	3240	18Φ8	1220		0.275	24.94	689
BL36-45	200	450	3560	2Φ14	4720	2Φ12	3540	20Φ8	1220		0.302	27.15	756
BL39-45	200	450	3860	2Φ14	5020	2Φ12	3840	21Φ8	1220		0.329	28.88	824
BL42-45	200	450	4160	2Φ16	5320	2Φ12	4140	23Φ8	1220		0.356	34.99	891
现浇边梁BLxx-xx构件表													
											图集号	川07G06	
											页次	65	

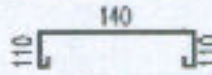

挑梁预埋件设置示意图

预埋件编号	钢材编号及简图	
	①	②
M1	-120x6	
M2	-60x6	

预埋件编号	钢材编号	规格 (mm)	长度 (mm)	数量	总长 (m)	总重 (kg)
M1	①	-120x6	240	1	0.24	1.35
	②	Φ10	490	2	0.98	0.60
M2	①	-60x6	60	1	0.06	0.17
	②	Φ10	220	1	0.22	0.14

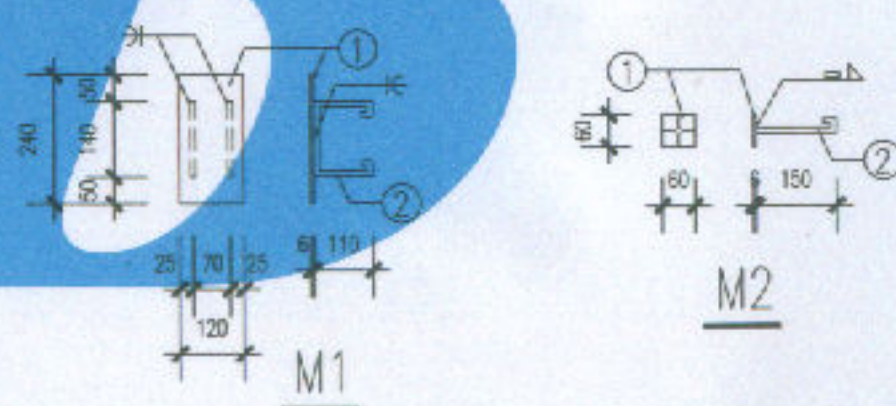

说明:

- 1.当阳台隔板不与挑梁焊接时,可将M2取消。
- 2.图中a为阳台或挑廊室内外高差0~50mm,由施工图设计人确定。

挑梁预埋件设置及构件表

图集号	川07G06
页次	66